



Regione Siciliana  
Azienda Sanitaria Provinciale di  
**AGRIGENTO**

DELIBERAZIONE DIRETTORE GENERALE N. 420 DEL 26-06-2019

OGGETTO: Approvazione Programma Attuativo Aziendale Governo Liste di Attesa (PAA-GLA)

STRUTTURA PROPONENTE: UOS Pianificazione, Programmazione, Controllo Strategico e Controllo di Gestione

PROPOSTA N. 550 DEL 25/06/2019

IL RESPONSABILE DEL PROCEDIMENTO

Dott. Giuseppe Drago

*Giuseppe Drago*

IL RESPONSABILE DELLA STRUTTURA

Dott. Filadelfio Adriano Cracò

*Filadelfio Adriano Cracò*

VISTO CONTABILE

Si attesta la copertura finanziaria:

( ) come da prospetto allegato ( ALL. N. \_\_\_\_\_ ) che è parte integrante della presente delibera.

*NON COMPORTA IN ATTO ORDINE DI SPESA*

( ) Autorizzazione n. \_\_\_\_\_ del \_\_\_\_\_

C.E.

C.P.

IL RESPONSABILE DEL PROCEDIMENTO

ELIANA CALOGERA BAIO

*Eliana Calogera Baio*  
*Collaboratore Amministrativo*

IL DIRETTORE UOC SEF e P.

IL DIRETTORE S.E.F. E PATRIMONIO

*Dr. Antonino Fiorentino*

Da notificare a: Responsabile C.U.R. e Gestione Tempi di Attesa Dott. Giuseppe Drago

RICEVUTA DALL'UFFICIO ATTI DELIBERATIVI IN DATA

26-06-2019

L'anno duemiladiciannove il giorno VESTISEI del mese di GIUGNO  
nella sede dell'Azienda Sanitaria Provinciale di Agrigento

**IL DIRETTORE GENERALE**

Dott. Giorgio Giulio Santonocito, nominato con Decreto del Presidente della Regione Siciliana n.186/Serv.1/S.G. del 04/04/2019, coadiuvato dal Direttore Amministrativo, dott. Alessandro Mazzara, nominato con delibera n. 414 del 17/06/2019 e dal Direttore Sanitario, dott. Gaetano Mancuso, nominato con delibera n. 415 del 17/06/2019, con l'assistenza del Segretario verbalizzante  
Dott.ssa PATRIZIA TEDESCO adotta la presente delibera sulla base della proposta di seguito riportata.

## PROPOSTA

Il Responsabile della U.O.S. Pianificazione, Programmazione, Controllo Strategico e Controllo di Gestione dott. Filadelfio Adriano Cracò

**Visto** l'Atto Aziendale di questa ASP, adottato con delibera n. 667 del 03/05/2017 ed approvato con D.A. n. 1082 del 30/05/2017, di cui si è preso atto con Delibera n. 816 del 09/06/2017;

**Visto** il D.A. 12 Aprile 2019 "Approvazione del Piano Regionale di Governo delle Liste di Attesa 2019-2021" pubblicato in GURS supplemento ordinario n.18 del 26/04/2019;

**Tenuto conto** che con Delibera n.324 del 04/06/2019 ( Allegato 3) si è provveduto alla nomina del Referente aziendale governo liste di attesa (RA-GLA) ed alla modifica ed integrazione del gruppo intraziendale per il governo delle liste di attesa ai sensi del D.A. 631/2019;

**Considerato** che all'art.3 del suddetto D.A. 12 Aprile 2019 è fatto obbligo alle Aziende Sanitarie Provinciali di adottare il Programma Attuativo Aziendale Governo Liste di Attesa (PAA-GLA)

## PROPONE

Per le motivazioni espresse in premessa che si intendono qui riportate:

**Adottare** Programma Attuativo Aziendale Governo Liste di Attesa (PAA-GLA) ai sensi all'art.3 del PRGLA 2019-20201 del D.A. 12 Aprile 2019 (Allegato 1) e la Check List per la verifica delle linee in intervento del PRGLA 2019-2021 (allegato 2); documenti che costituiscono parte integrante e sostanziale del presente atto;

**Prevedere** la pubblicazione sul sito web aziendale a cura del Referente Aziendale per il governo delle liste di attesa (RA-GLA) e che lo stesso curi la trasmissione del presente documento PAA-GLA e del nominativo e recapiti del RA-GLA al Dipartimento Attività Sanitarie presso l'Assessorato Regionale della Salute al seguente indirizzo mail pec: [attivita.sanitarie@certmail.regione.sicilia.it](mailto:attivita.sanitarie@certmail.regione.sicilia.it);

**Che** l'esecuzione della deliberazione verrà curata dal Responsabile C.U.R. e Gestione Tempi di Attesa Dott. Giuseppe Drago;

**Di munire** la deliberazione della clausola di immediata esecuzione, per le motivazioni di seguito specificate: rispetto della tempistica perentoria di adozione del PAA-GLA di cui al D.A. n. 631/2019.

**Attesta**, altresì, che la presente proposta, a seguito dell'istruttoria effettuata, nella forma e nella sostanza, è legittima e pienamente conforme alla normativa che disciplina la fattispecie trattata.

Il Responsabile della U.O.S. Pianificazione, Programmazione,  
Controllo Strategico e Controllo di Gestione  
Dott. Filadelfio Adriano Cracò

## SULLA SUPERIORE PROPOSTA VENGONO ESPRESSI

Parere favorevole  
Data 26/06/2019

Il Direttore Amministrativo  
Dott. Alessandro Mazzara

Parere favorevole  
Data 26/06/2019

Il Direttore Sanitario  
Dott. Gaetano Mancuso

## IL DIRETTORE GENERALE

**Vista** la superiore proposta di deliberazione, formulata dal dott. Filadelfio Adriano Cracò Dirigente Responsabile della U.O.S. Pianificazione, Programmazione, Controllo Strategico e Controllo di Gestione, che, a seguito dell'istruttoria effettuata, nella forma e nella sostanza, ne ha attestato la legittimità e la piena conformità alla normativa che disciplina la fattispecie trattata;

**Ritenuto** di condividere il contenuto della medesima proposta;

**Tenuto** conto dei pareri espressi dal Direttore Amministrativo e dal Direttore Sanitario;

### DELIBERA

di approvare la superiore proposta, che qui si intende integralmente riportata e trascritta, per come sopra formulata e sottoscritta dal dott. Filadelfio Adriano Cracò Dirigente Responsabile della U.O.S. Pianificazione, Programmazione, Controllo Strategico e Controllo di Gestione.

**Il Direttore Amministrativo**

Dott. Alessandro Mazzara



**Il Direttore Sanitario**

Dott. Gaetano Mancuso

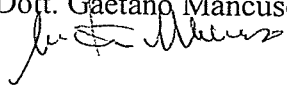

**IL DIRETTORE GENERALE**

Dott. Giorgio Giulio Santonocito

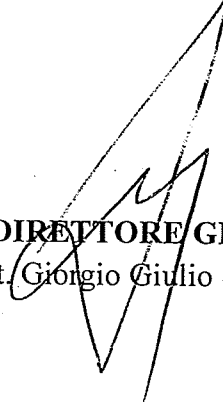

**Il Segretario verbalizzante**

IL TITOLARE DI POSIZIONE ORGANIZ|VA  
UFFICIO DI SEGRETERIA, PROPOSTE  
DI ATTI E ANUMA

Dott.ssa Edtizia Tedesco

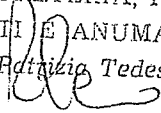

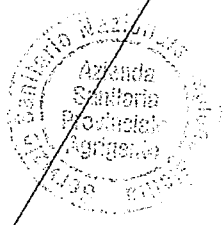
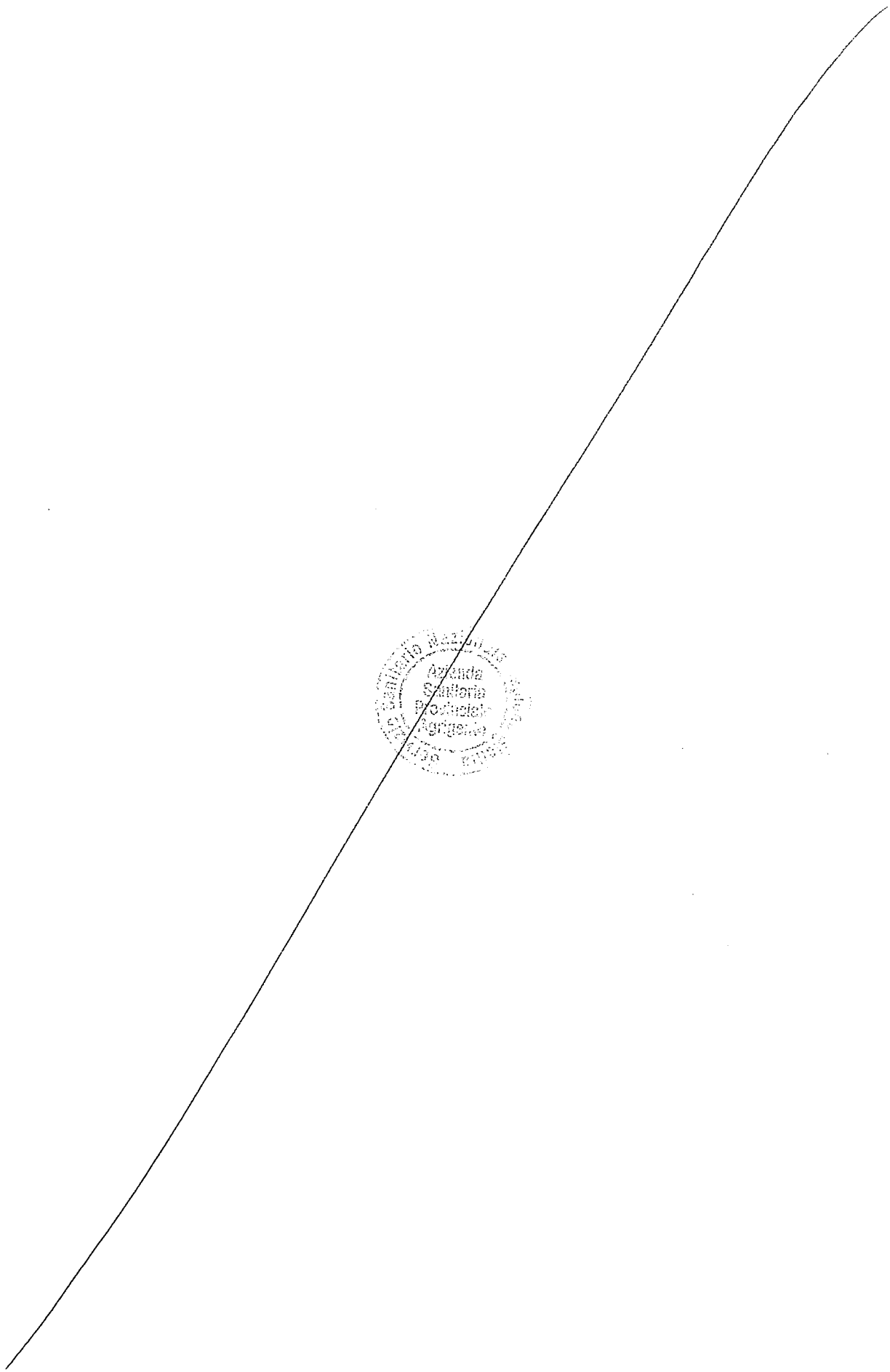



DIREZIONE SANITARIA AZIENDALE

---

# ALLEGATO 1

## Piano Attuativo Aziendale Governo Liste di Attesa anni 2019-2021

(\*) elaborato sulla scorta del documento dell'Assessorato Regionale della Salute "Piano Regionale di Governo delle Liste di Attesa (PRGLA) per il triennio 2019-2021" di cui all'allegato A del D.A. n. 631 del 12.04.2019

data di stesura	revisione	redazione	verifica	approvazione
20.06.2019	0	Dott. G. Drago <small>[Referente Aziendale per il Governo delle Liste di Attesa]</small>	Dott. G. Mancuso <small>[Direttore Sanitario Aziendale]</small>	Dr. C. G. Santonocito <small>[Direttore Generale]</small>



# INDICE

---

INDICE	2
PREMESSA	3
1. OBIETTIVI GENERALI	4
1.1 L'ANALISI DEL CONTESTO E DELLE RISORSE DISPONIBILI	5
2. IL GOVERNO DELLA DOMANDA	11
2.1 ANALISI DEL CONTESTO DELL'OFFERTA ASSISTENZIALE	11
2.2 ANALISI DEI VOLUMI DI ATTIVITA' ANNO 2018	14
3. IL GOVERNO DELLA OFFERTA	18
4. PIANO ECONOMICO	27



## PREMESSA

---

Il problema delle liste di attesa è tra i più impegnativi per il Servizio Sanitario Nazionale e Regionale o quantomeno tra quelli che influenzano la percezione del cittadino rispetto al livello di qualità del servizio sanitario.

Ad oggi risulta essere una delle più importanti criticità nell'ambito della sanità pubblica, per le rilevanti conseguenze sul piano clinico, economico e sociale.

La ragione di tale criticità risiede nel cronico eccesso di domanda rispetto all'offerta di prestazioni sanitarie, a fronte delle limitate risorse disponibili, mentre pazienti e cittadini percepiscono le lunghe liste di attesa come un importante disservizio.

Il formarsi di liste di attesa rappresenta, peraltro, un fenomeno con caratteristiche di elevata complessità e ad alta imprevedibilità, influenzato dall'interazione di molti diversi fattori relativi alla domanda e all'offerta.

La ricerca di un miglior equilibrio tra domanda ed offerta di prestazioni specialistiche deve trovare una risposta aggredendo la problematica su tre fronti distinti ma che, in ogni caso, portano congiuntamente al perseguimento di tale obiettivo:

1. riequilibrio dell'offerta incrementandone la potenzialità produttiva in coerenza con le dinamiche che caratterizzano la domanda e con la individuazione degli ambiti di garanzia;
2. miglioramento della produttività dell'offerta attuale attraverso un monitoraggio costante del rapporto tra ore di servizio erogato e prestazioni prodotte;
3. governo dell'appropriatezza della domanda mediante l'attuazione dei PDTA per i pazienti cronici (e non solo), il costante monitoraggio del grado di applicazione degli stessi ed il maggior coinvolgimento dei MMG e PLS nel ruolo "case manager" clinico del paziente.

Si tratta di articolare un sistema complesso di azioni la cui realizzazione dovrà avvenire con la necessaria gradualità i cui effetti dovranno essere oggetto di attento monitoraggio al fine di cogliere tempestivamente i segnali utili alla eventuale pronta rimodulazione delle azioni.

L'obiettivo è trovare soluzioni per tutelare un pronto accesso alle prestazioni per i pazienti che ne hanno più bisogno e che possono più opportunamente trarne beneficio, attraverso l'implementazione di soluzioni che aumentino equità, correttezza, appropriatezza ed efficienza.

Un coerente Piano Aziendale per il Governo delle Liste di Attesa sia delle prestazioni specialistiche ambulatoriali che delle prestazioni di ricovero programmato, non può non presupporre una serie articolata di iniziative che vanno mano a mano sviluppate ed implementate nel tempo.

Pertanto, il presente documento si caratterizza come un "*work in progress*", costituendo il punto di partenza, sulla scorta delle indicazioni regionali, e prevedendo lo sviluppo nel tempo di tutte le attività necessarie alla progressiva messa a regime del sistema.

Il tutto condensato in una programmazione semplice e chiara, contenente indicazioni per la gestione delle liste d'attesa e per la attivazione di percorsi virtuosi di effettuazione di prestazioni sanitarie e di monitoraggio di esse, basato sulla **solidarietà** e sulla buona voglia di fare delle **persone**, con la loro professionalità, umanità e senso di appartenenza all'Azienda.

Ancora una volta, e sempre, **la Solidarietà** e **le Persone**, al servizio di chi si trova in situazioni di malessere e di disagio.

# 1. OBIETTIVI GENERALI

---

Il miglioramento organizzativo nelle procedure di erogazione di prestazioni specialistiche e di ricoveri ordinari per gli utenti della Azienda Sanitaria Provinciale di Agrigento prevede il coinvolgimento sia delle strutture pubbliche (Poliambulatori e Stabilimenti Ospedalieri), sia di quelle private accreditate e passa attraverso questi criteri fondamentali:

- **l'analisi delle risorse esistenti;**
- **la riorganizzazione e l'integrazione funzionale della rete assistenziale ambulatoriale e della rete dei ricoveri ordinari**, con il soddisfacimento della domanda di salute espressa a livello territoriale, in particolare dalle fasce deboli;
- **la razionalizzazione dell'offerta**, espressa dal Sistema Pubblico e Privato accreditato, orientata all'equità distributiva nel territorio;
- **una maggiore integrazione tra medici specialisti ambulatoriali territoriali ed ospedalieri e medici di medicina generale**, nei processi di presa in carico del paziente;
- **un miglioramento complessivo dell'offerta specialistica attraverso un'integrazione operativa tra Poliambulatori territoriali e Ambulatori specialistici ospedalieri**, con l'obiettivo di soddisfare le prime richieste di prestazioni specialistiche ambulatoriali al 90% dei richiedenti entro i tempi massimi previsti, in particolare per il biennio 2019-2021, per le classi di priorità B, D e P;
- **il miglioramento del grado di appropriatezza della domanda e del governo della stessa**, anche con l'utilizzo sistematico e condiviso dei RAO (Raggruppamento di Attesa Omogeneo);
- **l'implementazione del Piano Nazionale delle Cronicità**, con la ottimizzazione della presa in carico dei pazienti con diabete mellito, scompenso cardiaco e broncopatia cronica ostruttiva, per il progressivo passaggio da una medicina di attesa ad una medicina d'iniziativa;
- **l'ottimizzazione della piattaforma informatica (già attiva)** integrata tra prestazioni specialistiche territoriali ed ospedaliere e programmazione dei ricoveri ordinari, sulla scorta dell'esistente sistema centralizzato di prenotazione (CUP Provinciale);
- **il coinvolgimento delle Associazioni di tutela dei cittadini-utenti**, che possa migliorare la comunicazione informativa sull'offerta sanitaria all'interno del bacino di utenza della Provincia di Agrigento.

Al fine della attuazione degli obiettivi succitati, appare indispensabile la piena operatività del **Gruppo Intraaziendale per il Governo delle Liste di Attesa**, peraltro già individuato, ai sensi dell'art.4 del D.A. n. 631 del 12.04.2019, con atto deliberativo n. 324 del 04.06.2019 (vedi allegato A); tale organismo, curerà anche la revisione del presente Piano, prevista entro il mese di giugno 2020, sulla scorta delle risultanze delle azioni di monitoraggio e secondariamente alle criticità registrate.





## 1.1 L'ANALISI DEL CONTESTO E DELLE RISORSE ESISTENTI

Con un nuovo Atto Aziendale, approvato con D.A. n. 1082 del 30.05.2017, l'Azienda si è data un nuovo assetto organizzativo e di funzionamento allo scopo di assicurare l'erogazione delle prestazioni sanitarie essenziali in modo appropriato, lo sviluppo dei sistemi di qualità, la massima accessibilità dei servizi ai cittadini, l'equità delle prestazioni erogate, il raccordo istituzionale con gli Enti Locali, il collegamento con le altre Organizzazioni Sanitarie e di Volontariato, nonché l'ottimizzazione e l'integrazione delle risorse e delle risposte assistenziali.

Gli Organi dell'ASP di Agrigento sono:

- il Direttore Generale (che nomina un Direttore Amministrativo e un Direttore Sanitario);
- il Collegio Sindacale;
- il Collegio di Direzione.

L'articolazione organizzativa dell'azienda è improntata a criteri di massima flessibilità, volta ad assecondare il mutare dei programmi e garantire il perseguimento degli obiettivi.

Il modello organizzativo Aziendale, secondo la L.R. 5/09 e s.m.i., è suddiviso in quattro Aree (Staff, Amministrativa, Territoriale ed Ospedaliera), le quali vengono organizzate ex D.Lgs.502/92 e s.m.i. su base dipartimentale e distrettuale, così articolate:

**1. AREA DELLO STAFF**, nel cui ambito rientrano tutte le Strutture e gli Uffici che, per la loro rilevanza aziendale, sono allocati nella Direzione Generale o Amministrativa o Sanitaria, in relazione alle competenze attribuite.

Il modello organizzativo Aziendale prevede, le sottoelencate UU.OO., alle dirette dipendenze del Direttore Generale (tab.01):

- Struttura Amministrativa dell'Area Territoriale (UOC);
- Servizio Psicologia (UOC);
- Servizio Controllo di Gestione (UOS);
- Servizio Sistema Informativo e Statistico Aziendale (UOS);
- Servizio Prevenzione e Protezione (UOS);
- Servizio Sorveglianza Sanitaria e Medico Competente (UOS);
- Servizio Legale (UOSD).

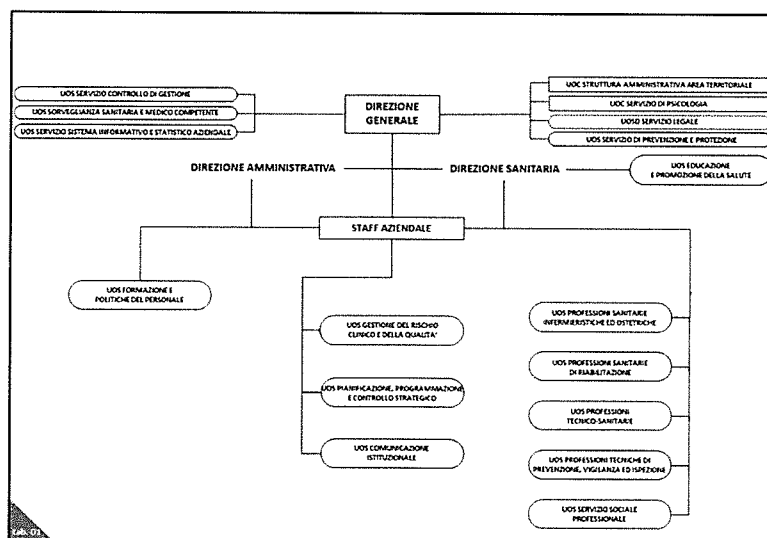

tab. 01 – articolazione dell'Area dello Staff

## 2. AREA AMMINISTRATIVA, nel cui ambito rientrano:

- Dipartimento Amministrativo Strutturale;
- Strutture complesse, con le relative Strutture Semplici afferenti:
  - Servizio Affari Generali (UOC);
  - Servizio Risorse Umane (UOC);
  - Servizio Economico Finanziario e Patrimoniale (UOC);
  - Servizio Provveditorato (UOC);
  - Servizio Tecnico (UOC).

Nella tabella seguente (tabella 02) è riportata graficamente la articolazione di tale Area

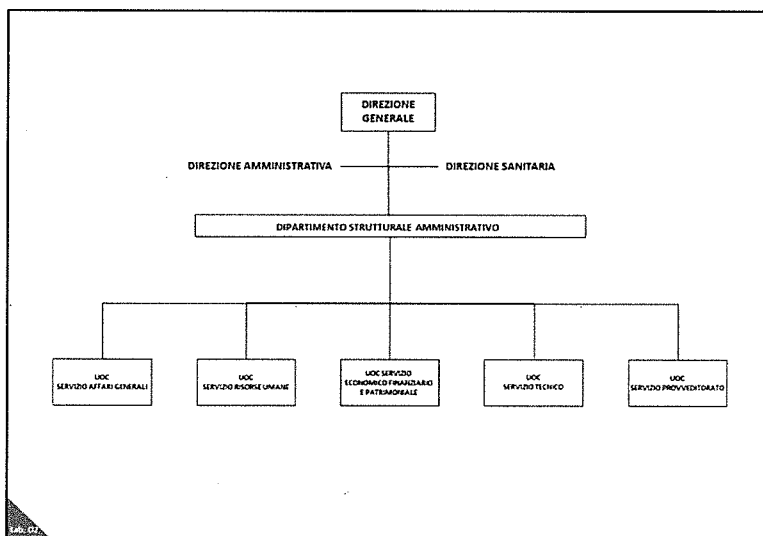

tab. 02 – articolazione dell'Area Amministrativa

## 3. AREA TERRITORIALE, nel cui ambito sono allocati:

- Distretti Sanitari di Base, con le relative Strutture Semplici afferenti

Il Distretto Sanitario di Base è l'articolazione territoriale al cui livello il Servizio Sanitario Regionale attiva il percorso assistenziale e realizza l'integrazione tra attività sanitarie e sociale. Esso assicura i servizi di assistenza primaria relativi alle attività sanitarie e socio-sanitarie nonché il coordinamento delle proprie attività con quelle dei dipartimenti e degli stabilimenti ospedalieri. Opera sulla base delle risorse assegnate, negoziate con la Direzione Strategica e definite in rapporto agli obiettivi di salute della popolazione di riferimento.

Nell'ambito delle risorse assegnate, il Distretto è dotato di autonomia tecnico-gestionale ed economico-finanziaria, con contabilità separate all'interno del bilancio aziendale ed assegnazione di budget funzionale.

L'ASP di Agrigento annovera 7 Distretti Sanitari di Base:

- |  |                                  |
|--|----------------------------------|
| — Distretto Sanitario di Agrigento     | — Distretto Sanitario di Licata  |
| — Distretto Sanitario di Bivona        | — Distretto Sanitario di Ribera  |
| — Distretto Sanitario di Canicattì     | — Distretto Sanitario di Sciacca |
| — Distretto Sanitario di Casteltermeni |                                  |

Nella figura riportata nella pagina seguente sono indicati graficamente i territori provinciali di competenza dei singoli distretti.

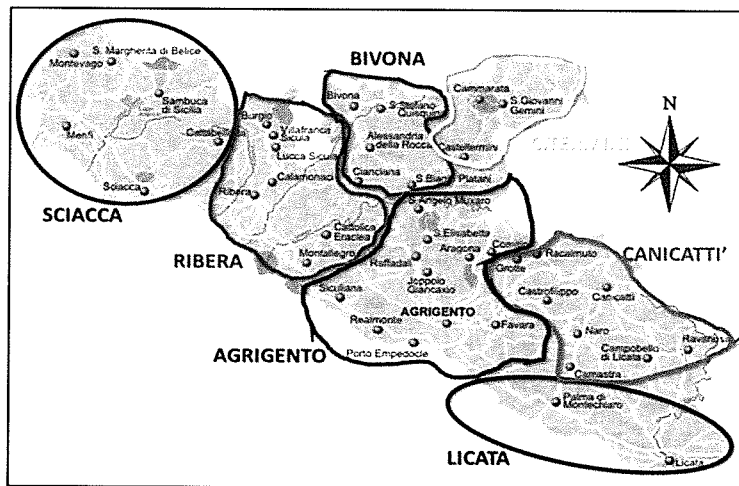

- Consultori Territoriali (UOC prevista dal D.A. 46/2015), per la gestione delle attività dei consultori pubblici e di quelli privati ricadenti nel territorio dell'ASP, con le relative Strutture semplici afferenti.

Nella tabella seguente (tabella 03) è riportata graficamente la articolazione dell'Area Territoriale;

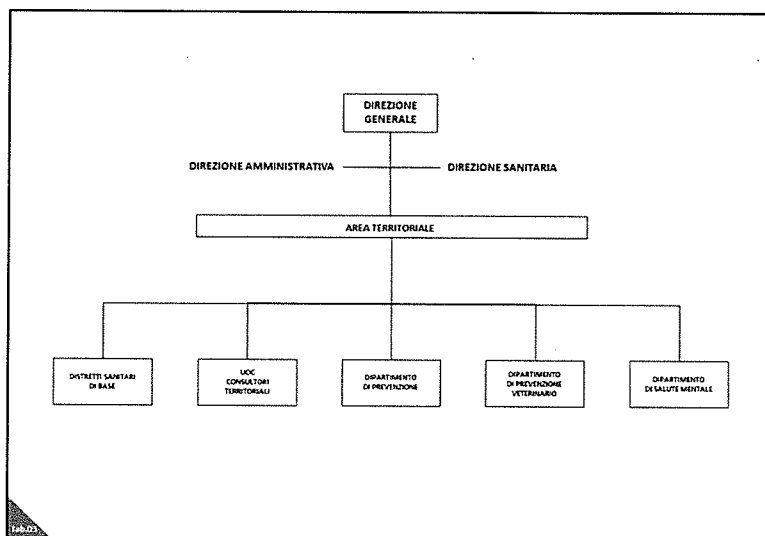

tab. 03 – articolazione dell'Area Territoriale

In particolare, nella tabella seguente (tabella 04) è riportata graficamente la articolazione dei Distretti Sanitari di Base.

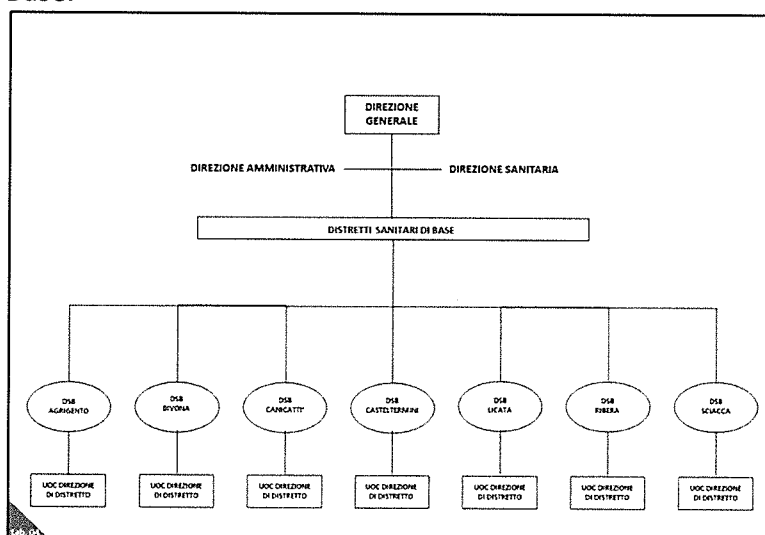

tab. 04 – articolazione dei Distretti Sanitari di Base

#### 4. AREA OSPEDALIERA

L'Area Ospedaliera è suddivisa in due Distretti Ospedalieri, AG 1 e AG 2, all'interno dei quali insistono i Presidi Ospedalieri dell'Azienda appresso specificati. Essi costituiscono un'unica entità organizzativa di tipo ospedaliero, ancorché articolati su più Presidi anche con sede in comuni diversi. Nella ASP di Agrigento l'Area Ospedaliera è pertanto così articolata:

- **Distretto Ospedaliero AG1**

- Presidio Ospedaliero di Agrigento (DEA di I livello), con le relative Strutture Complesse, Semplici e Semplici Dipartimentali afferenti;
- Presidio Ospedaliero di Canicatti (PS Base), con le relative Strutture Complesse, Semplici e Semplici Dipartimentali afferenti;
- Presidio Ospedaliero di Licata (PS Base), con le relative Strutture Complesse, Semplici e Semplici Dipartimentali afferenti

- **Distretto Ospedaliero AG2**

- Ospedali Riuniti Sciacca-Ribera (DEA di I livello), con le relative Strutture Complesse, Semplici e Semplici Dipartimentali afferenti.

La articolazione dell'Area Ospedaliera della ASP di Agrigento è graficamente riportata nella tabella sottostante (tabella 05).

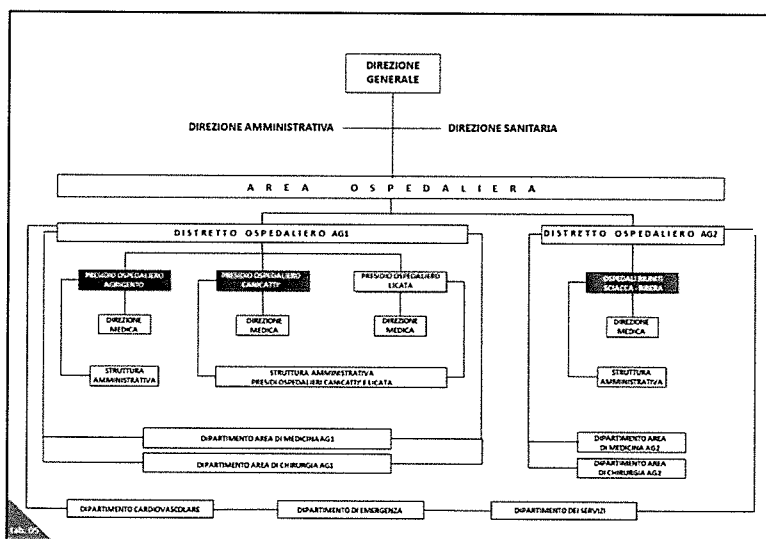

tab. 05 – articolazione dell'Area Ospedaliera

- **Dipartimenti Ospedalieri**

Rappresentano il modello ordinario di gestione operativa dell'attività dell'Azienda, e devono pertanto essere considerati quali strutture di coordinamento e di direzione per lo svolgimento di funzioni complesse, consulenza e supervisione per le funzioni cui sono preposti.

Assumono la valenza di soggetto negoziale nei rapporti con la Direzione Aziendale e le altre Strutture Aziendali.

Si articolano al loro interno in strutture organizzative, complesse, semplici e semplici dipartimentali, che perseguono finalità comuni, risultando quindi tra loro interdipendenti, pur mantenendo la propria autonomia e responsabilità professionale nell'ambito di un unico modello organizzativo e gestionale.

In dipendenza della diversa modalità di esplicazione delle proprie attività, si distinguono in:

- dipartimenti strutturali, che rappresentano le strutture il cui obiettivo principale è l'uso efficiente/ottimale delle risorse, con autorità sovraordinata rispetto alle unità operative o servizi che la compongono;
- dipartimenti funzionali, che coinvolgono "orizzontalmente" le unità operative ed hanno

come finalità principale e diretta l'ottimizzazione delle procedure operative destinate al raggiungimento di un obiettivo ovvero delle pratiche assistenziali destinate a categorie di pazienti o a quadri clinici specifici ed altresì servono a massimizzare l'efficacia e la qualità delle prestazioni

In relazione alla tipologia di attività, si possono distinguere in:

- Dipartimenti amministrativi;
- Dipartimenti sanitari territoriali;
- Dipartimenti sanitari transmurali (ospedale/territorio);
- Dipartimenti ospedalieri distrettuali ed interdistrettuali.

La articolazione delle UU.OO. ospedaliere della ASP di Agrigento è riportata nelle tabelle seguenti, ordinata per struttura ospedaliera e per dipartimento.

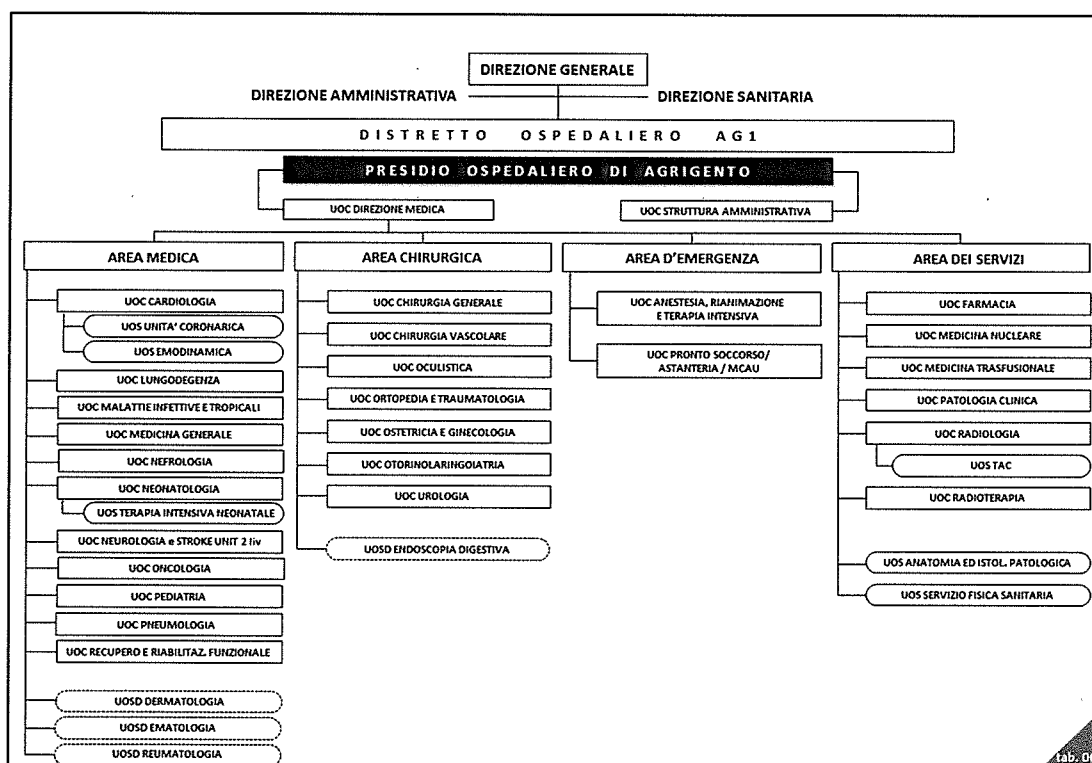

tab. 06 – articolazione del Presidio Ospedaliero di Agrigento

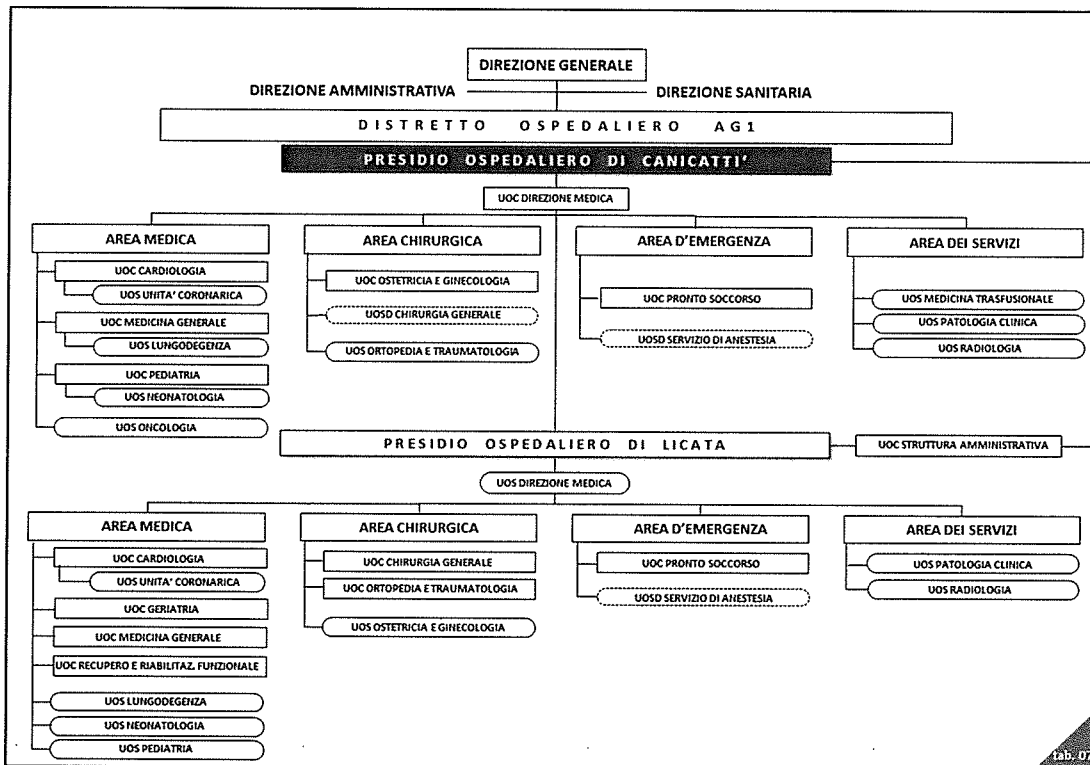

tab. 07 – articolazione dei Presidi Ospedalieri di Canicatti e Licata

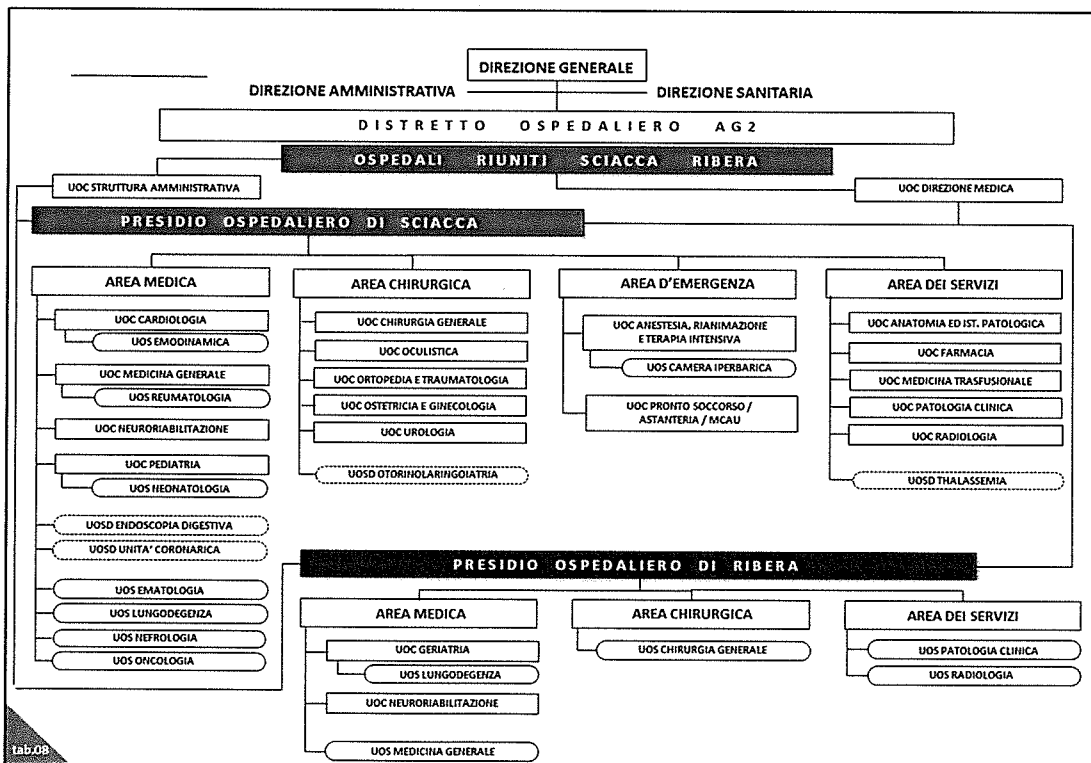

tab. 08 – articolazione dei Presidi Ospedalieri Riuniti di Sciacca-Ribera

## 2. IL GOVERNO DELLA DOMANDA

---

Il Gruppo Intraziendale per il Governo delle Liste di Attesa (GI-GLA) già precedentemente istituito come sopra evidenziato, ha tempestivamente avviato la propria attività, adottando un "approccio sistemico", volto alla comprensione delle dinamiche in atto presenti nella nostra realtà aziendale e alla individuazione di soluzioni di carattere generale, dinamiche e flessibili, allo scopo di governare al meglio la domanda e l'offerta.

Le finalità che il GI-GLA si prefigge sono:

- il controllo della domanda inappropriata;
- l'individuazione di adeguati strumenti di governo clinico nei diversi livelli del sistema, con il coinvolgimento diretto di tutti i professionisti "prescrittori", con l'obiettivo di realizzare sinergie di intervento tra le diverse aree aziendali (Direzione, Area Ospedaliera, Area Territoriale, ...);
- la garanzia di trasparenza del sistema a tutti i livelli.

Attese le considerazioni preliminari riportate nel paragrafo precedente, che disegnano l'assetto generale della Azienda, il GI-GLA ha messo in atto un sistema procedurale caratterizzato da steps diversi e progressivi così sintetizzabili:

1. analisi del contesto dell'offerta assistenziale;
2. analisi dei dati di monitoraggio in possesso al Controllo di Gestione, riguardanti i volumi di attività e i flussi informativi dei tempi di attesa delle strutture pubbliche e private accreditate, ricadenti nell'area provinciale dell'Azienda;
3. analisi delle cause profonde dei fattori che contribuiscono verosimilmente a determinare eventuali criticità locali, allo scopo di individuare e pianificare soluzioni appropriate e condivise;
4. individuazione delle prestazioni critiche con le percentuali di prestazioni che sono da considerare "out" rispetto alle classi di priorità;
5. analisi della capacità di risposta aziendale e possibili correttivi da adottare a breve, a medio e a lungo termine.

### 2.1 ANALISI DEL CONTESTO DELL'OFFERTA ASSISTENZIALE

Come precedentemente riportato, l'Azienda Sanitaria Provinciale di Agrigento è accreditata di 12 strutture assistenziali (5 Presidi Ospedalieri e 7 Distretti Sanitari di Base), ognuno dei quali è fornito di strutture poliambulatoriali, secondo quanto specificato nella tabella seguente.

STRUTTURA ASSISTENZIALE	CODICE REGIONALE
Poliambulatorio di Agrigento	190201600101
Poliambulatorio di Bivona	190201600102
Poliambulatorio di Burgio	190201600127
Poliambulatorio di Caltabellotta	190201600103
Poliambulatorio di Cammarata	190201600121
Poliambulatorio di Canicattì	190201600105
Poliambulatorio di Casteltermeni	190201600106
Poliambulatorio di Cattolica Eraclea	190201600107

Poliambulatorio di Favara	190201600108
Poliambulatorio di Licata	190201600110
Poliambulatorio di Menfi	190201600111
Poliambulatorio di Naro	190201600113
Poliambulatorio di Palma di Montechiaro	190201600114
Poliambulatorio di Porto Empedocle	190201600115
Poliambulatorio di Racalmuto	190201600126
Poliambulatorio di Ravanusa	190201600116
Poliambulatorio di Ribera	190201600118
Poliambulatorio di Sambuca di Sicilia	190201600120
Poliambulatorio di Santa Margherita di Belice	190201600122
Poliambulatorio di Sciacca	190201600123
Poliambulatorio Presidio Ospedaliero di Agrigento	190201600130
Poliambulatorio Presidio Ospedaliero di Canicattì	190201600104
Poliambulatorio Presidio Ospedaliero di Licata	190201600109
Poliambulatorio Presidio Ospedaliero di Ribera	190201600117
Poliambulatorio Presidio Ospedaliero di Sciacca	190201600131

In ciascuna delle anzidette strutture pubbliche sono attive varie branche eroganti visite specialistiche ed prestazioni di diagnostica strumentale che sono più dettagliatamente evidenziate nell'allegato B (percorso di garanzia).

Per ciò che concerne il monitoraggio dei tempi di attesa delle 43 prestazioni critiche (oggi estese a 69), si rimanda ai dati inseriti sul portale regionale dalla CUR.

### STRUTTURE ACCREDITATE EROGANTI PRESTAZIONI OGGETTO DI MONITORAGGIO

STRUTTURA / PROFESSIONISTA ACCREDITATI	BRANCA SPECIALISTICA
CALCULLO CALOGERO	BRANCA DI CARDIOLOGIA
DI NOLFO ANDREA	BRANCA DI CARDIOLOGIA
STUDIO CARDIOLOGICO DR. ALAIMO GAETANO & C. S.N.C.	BRANCA DI CARDIOLOGIA
CENTRO CARDIOVASCOLARE DEL DOTTOR SERGIO LICATA & C. S.A.S.	BRANCA DI CARDIOLOGIA
DR. SCIARRATTA ALFONSO	BRANCA DI CARDIOLOGIA
DR. SFERRAZZA DOMENICO	BRANCA DI CARDIOLOGIA
DIAGNOSTICA CARDIOVASCOLARE DR. BOSCHETTI & C. S.A.S.	BRANCA DI CARDIOLOGIA
STUDIO MEDICO CARDELLA DOMENICO & C. S.A.S.	BRANCA DI CARDIOLOGIA
CENTRO RADIOLOGIA DIAGNOSTICA S.N.C.	BRANCA DI CARDIOLOGIA
SAMPERISI GIUSEPPA	BRANCA DI CARDIOLOGIA
CACIOPPO DOTT. SERGIO & C.S.A.S.	BRANCA DI CARDIOLOGIA
DR. INDELICATO VINCENZO	BRANCA DI CARDIOLOGIA
CENTRO DERMATOLOGICO DOTT. CARMELO SGARITO & C. - S.A.S.	BRANCA DI DERMATOLOGIA
AMBULATORIO DERMATOLOGICO DOTTOR DI STEFANO GIUSEPPE - S.A.S.	BRANCA DI DERMATOLOGIA
CENTRO DERMATOLOGICO DOTT. CRISTOFARO PIACENTI & C. S.A.S.	BRANCA DI DERMATOLOGIA
AMBULATORIO DERMATOLOGIA DOTT. LENTINI ANGELO	BRANCA DI DERMATOLOGIA
DOTT. ANTONIO SCIUME' & C. S.A.S.	BRANCA DI DERMATOLOGIA
GARZIANO SALVATORE	BRANCA DI DERMATOLOGIA
STUDIO FISIOKINESITERAPICO DA.MA.SCO. S.A.S. DI DANILE ANTONELLA	BRANCA DI FISIATRIA
CENTRO FISIOKIN. ELIOS - SOC. COOPER. - A.R.L.	BRANCA DI FISIATRIA
CENTRO DIAGNOSTICO E TERAPIA FISICA DOTT.RI. G. MONTALBANO S.R.L.	BRANCA DI FISIATRIA
MARRETTA DOTT. ANTONINO & C. S.A.S DELLA DOTT.SSA LIBASCI GRAZIA - STUDIO DI ORTOPEDIA E FISIOKINESITERAPIA	BRANCA DI FISIATRIA
CENTRO MEDICO DI FISIOKINESITERAPIA ESCULAPIO S.R.L. UNIPERSONALE	BRANCA DI FISIATRIA
CENTRO VOJTA S.R.L.	BRANCA DI FISIATRIA
CENTRO DI ORTOPEDIA E FISIOTERAPIA DEL DR. PROF. MANGIARACINA AGOSTINO S.R.L.	BRANCA DI FISIATRIA
CENTRO DI EDUCAZIONE PSICOMOTORIA S. R. L.	BRANCA DI FISIATRIA
CENTRO POLIDIAGNOSTICO S.R.L.	BRANCA DI FISIATRIA
CENTRO FISIOMON S.A.S.	BRANCA DI FISIATRIA
ERSEMA - S.R.L.	BRANCA DI FISIATRIA
LUX - S.R.L. - UNIPERSONALE	BRANCA DI FISIATRIA
MEDICINA FISICA E RIABILITATIVA LEONE - S.R.L.	BRANCA DI FISIATRIA
FISIOTER S.R.L.	BRANCA DI FISIATRIA



CENTRO BIOTERAPICO S.R.L.	BRANCA DI FISIATRIA
CENTRO RO.LI. S.R.L.	BRANCA DI FISIATRIA
FISIOTERAPIA S.R.L.	BRANCA DI FISIATRIA
CENTRO ANDROS MEDICAL S.R.L.	BRANCA DI FISIATRIA
AMB.DI FISIOK. DON G. LEONE DI F. LEONE & C. S.A.S.	BRANCA DI FISIATRIA
CENTRO FISIOTERAPICO HERACLES S.R.L.	BRANCA DI FISIATRIA
CENTRO POLISPECIALISTICO F.K.T. BENESSERE S.R.L.	BRANCA DI FISIATRIA
CENTRO ITER-SAN S.R.L.	BRANCA DI FISIATRIA
CENTRO MACCALUBE S. FRANCESCO S.R.L.	BRANCA DI FISIATRIA
CENTRO RIABILITAZ. FISICA ARTROSAN S.R.L.	BRANCA DI FISIATRIA
CENTRO FISIOTERAPICO EMPEDOCLE S.R.L.	BRANCA DI FISIATRIA
CENTRO MEDICO BENESSERE S.R.L.	BRANCA DI FISIATRIA
MAVILA - S.R.L.	BRANCA DI GASTROENTEROLOGIA
CAVALLERO VALERIA	BRANCA DI GINECOLOGIA
ROSANO ANGELA	BRANCA DI GINECOLOGIA
LA LOMIA GIOACHINO	BRANCA DI GINECOLOGIA
STUDIO MEDICO ASSOCIATO DIAGNOSTICA PER IMMAGINI TIRRI DEL DR.TIRRI LUIGI S.A.S.	BRANCA DI GINECOLOGIA
ROSANO ANGELA	BRANCA DI GINECOLOGIA
LA LOMIA GIOACHINO	BRANCA DI GINECOLOGIA
STUDIO NEUROLOGICO DOTT.SSA CANDIDO TERESA & C. S.A.S.	BRANCA DI NEUROLOGIA
FISIOTERAPIA S.R.L.	BRANCA DI NEUROLOGIA
AMBULATORIO DI NEUROLOGIA	BRANCA DI NEUROLOGIA
STUDIO OCULISTICO DEL DOTT. FERDINANDO PARELLO S.A.S.	BRANCA DI OCULISTICA
VISION CENTER DELLA DOTT.SSA SPANO' GAETANA MARCELLA & C. S.A.S.	BRANCA DI OCULISTICA
CINQUEMANI DOTT.SSA CARMELA OCULISTA - S.A.S.	BRANCA DI OCULISTICA
SORCE ROSARIO & C. S. A.S.	BRANCA DI OCULISTICA
TRINACRIA - S.A.S. DI. RIOLO GIUSEPPE & C.	BRANCA DI OCULISTICA
BARTOLOMEO MARIA TECLA	BRANCA DI OCULISTICA
AMB. MED. DOTT.A. MASSARO - DI MASSARO CENERE & C. - S.A.S.	BRANCA DI OCULISTICA
OFTALMOLOGIA MANZONE S.R.L.	BRANCA DI OCULISTICA
TUTTOLOMONDO GIUSEPPINA	BRANCA DI OCULISTICA
AMBULATORIO DI OCULISTICA UNIONE ITALIANA DEI CIECHI E DEGLI IPOVEDENTI ONLUS	BRANCA DI OCULISTICA
NOCERA GIUSEPPE	BRANCA DI ORTOPEDIA
STUDIO MEDICO SPECIALISTICO DOTT. GIUSEPPE GRILLO & BERTI ROBERTA S.A.S.	BRANCA DI ORTOPEDIA
MARRETTA DOTT. ANTONINO & C. S.A.S DELLA DOTT.SSA LIBASCI GRAZIA - STUDIO DI ORTOPEDIA E FISIOKINESITERAPIA	BRANCA DI ORTOPEDIA
PEGASO -CENTRO DI FISIOT. ED ORTOPEDIA BASILE DI BASILE GASPARE & C. S.A.S.	BRANCA DI ORTOPEDIA
S.O.T. STUDIO ORTOPEDICO TRAUMATOLOGICO S.R.L.	BRANCA DI ORTOPEDIA
DOTTOR MARCO NIPO S.N.C. DI NIPO TARSIA & C.	BRANCA DI OTORINOLARINGOIATRIA
STUDIO O.R.L. DI LOMBARDO GIUSEPPE & C. S.A.S.	BRANCA DI OTORINOLARINGOIATRIA
DOTT. TAMBURELLO CALOGERO	BRANCA DI OTORINOLARINGOIATRIA
OTODIAGNOSTICA S.R.L.	BRANCA DI OTORINOLARINGOIATRIA
DOTT. SFERRAZZA COSTANTINO	BRANCA DI OTORINOLARINGOIATRIA
STUDIO MEDICO DI ORL GRADO DELLA DOTT.SSA GIOCONDA GRADO S.N.C.	BRANCA DI OTORINOLARINGOIATRIA
DR. CINA' ANTONINO	BRANCA DI OTORINOLARINGOIATRIA
DOTT. GIUSEPPE PELLITTERI & C. STUDIO O.R.L. - S.A.S.	BRANCA DI OTORINOLARINGOIATRIA
ATTANASIO SALVATORE	BRANCA DI PNEUMOLOGIA
CASA DI CURA S. ANNA	BRANCA DI RADIOLOGIA
CENTRO FISIOKIN. ELIOS - SOC. COOPER. - A.R.L.	BRANCA DI RADIOLOGIA
CENTRO DI DIAGNOSTICA PER IMMAGINI S.R.L. - DOTT. VINCENZO FRANGIAMORE	BRANCA DI RADIOLOGIA
CENTRO DIAGNOSTICA PER IMMAGINI LO ZITO - S.R.L.	BRANCA DI RADIOLOGIA
CENTRO DIAGNOSTICO E TERAPIA FISICA DOTT.RI. G. MONTALBANO S.R.L.	BRANCA DI RADIOLOGIA
CEDIM - S.R.L.	BRANCA DI RADIOLOGIA
STUDIO MEDICO ASSOCIATO DIAGNOSTICA PER IMMAGINI TIRRI DEL DR.TIRRI LUIGI S.A.S.	BRANCA DI RADIOLOGIA
STUDIO RADIOLOGICO BOSCO - S.R.L.	BRANCA DI RADIOLOGIA
STUDIO DIAGNOSTICO S.A.R.	BRANCA DI RADIOLOGIA
CENTRO MEDICINA E RADIOLOGIA S.R.L.	BRANCA DI RADIOLOGIA
CENTRO RADIOLOGIA DIAGNOSTICA S.N.C.	BRANCA DI RADIOLOGIA
STUDIO DIAGNOSTICO S.A.R.	BRANCA DI RADIOLOGIA
DR. RENDA - RISON, MAGN. - RADIOL. MEDICA - S.R.L.	BRANCA DI RADIOLOGIA
CENTRO RADIOLOGIA MEDICA S.R.L.	BRANCA DI RADIOLOGIA
DOTT.ABATE SOCIETA' COOPERATIVA	BRANCA DI RADIOLOGIA
STUDIO DI RADIOLOGIA IGEA S.A.S	BRANCA DI RADIOLOGIA
CENTRO POLIDIAGNOSTICO S.R.L.	BRANCA DI RADIOLOGIA
CENTRO RADIOLOGIA DIAGNOSTICA DI TAGLIAVIA DR. FRANCESCO & C. S.R.L.	BRANCA DI RADIOLOGIA
CENTRO POLIDIAGNOSTICO S.R.L.	BRANCA DI RADIOLOGIA
CENTRO RAD. DI DIAGN. PER IMM. DI DI BAROLO ZUCCARELLO V. & C. S.N.C.	BRANCA DI RADIOLOGIA
CENTRO POLIDIAGNOSTICO NUCERA S.R.L.	BRANCA DI RADIOLOGIA
STUDIO DI RADIOLOGIA IGEA S.A.S	BRANCA DI RADIOLOGIA
CENTRO RADIOLOGIA DIAGNOSTICA DI TAGLIAVIA DR. FRANCESCO & C. S.R.L.	BRANCA DI RADIOLOGIA
CENTRO MEDICINA E RADIOLOGIA S.R.L.	BRANCA DI RADIOLOGIA
CENTRO POLIDIAGNOSTICO S.R.L.	BRANCA DI RADIOLOGIA
CENTRO RADIOLOGIA DIAGNOSTICA DI TAGLIAVIA DR. FRANCESCO & C. S.R.L.	BRANCA DI RADIOLOGIA
CASA DI CURA S. ANNA	BRANCA DI RADIOLOGIA
CENTRO DI DIAGNOSTICA PER IMMAGINI S.R.L. - DOTT. VINCENZO FRANGIAMORE	BRANCA DI RADIOLOGIA
CENTRO DIAGNOSTICA PER IMMAGINI LO ZITO - S.R.L.	BRANCA DI RADIOLOGIA
CENTRO DIAGNOSTICO E TERAPIA FISICA DOTT.RI. G. MONTALBANO S.R.L.	BRANCA DI RADIOLOGIA
CEDIM - S.R.L.	BRANCA DI RADIOLOGIA
MINACAPILLI GIUSEPPE	BRANCA DI UROLOGIA

## 2.2 ANALISI DEI VOLUMI DI ATTIVITA' ANNO 2018

Sono riportate nelle tabelle seguenti il numero di prestazioni erogate nell'anno 2018, nelle strutture ambulatoriali pubbliche e in quelle private accreditate, distinte per branca specialistica e per tipologia di accesso.

<b>STRUTTURE PUBBLICHE</b>		
<b>branca specialistica</b>	<b>primo accesso</b>	<b>altro accesso</b>
Altro	4.017	11.814
Allergologia	432	1.079
Anestesia	290	4.595
Cardiologia	7.893	33.752
Chirurgia Generale	3.950	7.662
Chirurgia Vascolare	5.144	10.137
Dermatosifilopatia	3.234	4.658
Diabetologia	1.229	27.724
Medicina Nucleare	538	3.874
Radiologia	12.805	45.179
Endocrinologia	1.984	10.574
Gastroenterologia	1.548	3.564
Laboratori analisi cliniche	3.978	280.399
Medicina dello sport	273	1.656
Med. Fisica e Riabilitativa	3.249	1.684
Nefrologia	1.039	34.672
Neurologia	3.331	8.448
Oculistica	7.952	27.239
Odontoiatria	114	2.252
Oncologia	1.460	14.088
Ortopedia	6.350	24.263
Ostetricia	1.408	6.706
Otorino	6.425	15.073
Pneumologia	2.910	10.845
Radioterapia	22	14.635
Reumatologia	886	3.140
Urologia	2.458	7.928

<b>STRUTTURE CONVENZIONATE ACCREDITATE</b>		
<b>branca specialistica</b>	<b>primo accesso</b>	<b>altro accesso</b>
Cardiologia	143.313	59.934
Chirurgia Vascolare	2.665	
Dermatosifilopata	5.895	
Gastroenterologia		3.083
Radiologia	53.368	126.266
Laboratori analisi cliniche	81.750	1.272.948
Med. Fisica e riabilitativa	85.541	293.750
Nefrologia	1.648	53.603
Neurologia		17.610
Oculistica	15.791	25.759

Odontoiatria	12.471	194.897
Ortopedia	2084	15522
Ostetricia	86	3.910
Otorino	8.018	17.847
Pneumologia	89	875
Urologia	616	1.806

In merito alla valutazione della mobilità passiva, è stato preso in considerazione il monitoraggio delle prestazioni tratto dal Flusso C, estraendo i dati dal Portale Regionale con il Sistema PROD+.

In atto, il flusso (riportato nella pagina seguente) contiene i dati dell'anno 2018 limitatamente al periodo gennaio-settembre, per cui ai fini della completezza, è stata effettuata una proiezione annuale che ha dato luogo al seguente report.

<b>PRESTAZIONI CONTABILIZZATE IN MOBILITA' PASSIVA</b>	
<b>branca specialistica</b>	<b>num. prestazioni</b>
Anestesia	251
Cardiologia	4.116
Chirurgia generale	3.995
Chirurgia plastica	916
Chirurgia vascolare - Angiologia	774
Dermosifilopatia	2.924
Diagnostica per immagini-Medicina nucleare	877
Diagnostica per immagini-Radiologia diagnostica	7.992
Endocrinologia	3.244
Gastroenterologia	3.510
Laboratorio analisi chimico cliniche	49.797
Medicina fisica e riabilitazione	1.740
Nefrologia	1.827
Neurochirurgia	772
Neurologia	5.690
Oculistica	2.287
Odontostomatologia - chirurgia maxillofacciale	1.250
Oncologia	2.053
Ortopedia e traumatologia	2.756
Ostetricia e ginecologia	2.555
Otorinolaringoiatria	1.211
Pneumologia	4.218
Psichiatria	602
Radioterapia	5.349
Urologia	1.882
Altro	43.573
Allergologia	689
Diabetologia	740
Medicina dello sport	5
Reumatologia	942
<b>TOTALE</b>	<b>158.565</b>
<b>TOTALE (proiezione al 31.12.2018)</b>	<b>211.420</b>

Dalla tabella sopra riportata, si rileva che le branche maggiormente interessate dalla mobilità passiva sono le seguenti:

1. Diagnostica per immagini, Radiologia diagnostica
2. Laboratorio analisi chimico-cliniche e microbiologiche
3. Radioterapia
4. Altro (miscellanea di branche che nel tempo si sono ridotte alla Medicina Generale Internistica ed alla Pediatria).

Si consideri comunque che il fenomeno della mobilità passiva può avere diverse cause, tra le quali possono riconoscersi l'allungamento dei tempi d'attesa, la non omogenea distribuzione di tutte le strutture erogatrici nel vasto territorio e le concentrazioni di residenza ai confini con altre ASP. Risulta pertanto fondamentale ai fini della attuazione degli step procedurali successivi, la determinazione delle percentuali di prestazioni rese oltre i tempi di attesa.

E' di tutta evidenza che il governo della domanda delle prestazioni specialistiche non può prescindere dalla puntuale implementazione dei modelli di raggruppamento delle prestazioni per aree omogenee (modelli RAO).

A questo proposito, vale la pena sottolineare che l'Azienda aveva già pubblicato il protocollo RAO nel novembre del 2014, coinvolgendo l'Ordine dei Medici e le Organizzazioni Sindacali dei Medici di Medicina Generale e Specialistica e dei Pediatri di Libera Scelta, nominando un'apposita Commissione di verifica che è stata recentemente riconvocata il 10 giugno u.s.

In quest'ultima circostanza, si è preso atto degli aggiornamenti delle tabelle RAO pubblicate nel D.A. n. 631 del 12.04.2019; tali tabelle sono state illustrate a tutte le A.F.T., nell'incontro avvenuto qualche giorno dopo, il 17 giugno 2019. Anche in questa altra sede, sono stati esplicitati i contenuti dei RAO che rappresentano oltre che un efficace sistema di controllo dell'appropriatezza prescrittiva, anche una garanzia di efficienza e di trasparenza per il Medico prescrittore. Al riguardo, si è ribadito quanto contenuto nella linea guida assessoriale ai punti IGD1 e IGD3, ponendo le basi per l'implementazione del modello RAO e della ormai divenuta necessaria realizzazione di un "cruscotto di monitoraggio", di cui l'Azienda si doterà tramite l'acquisto di un software dedicato (IGD2 ed IGD4).

Si prevede che tale supporto informatico sarà operativo entro il 31.12.2019.

Oltre ai modelli RAO, restano infine strategici per il governo della domanda di prestazioni specialistiche ambulatoriali:

- il completamento dei tavoli tecnici multidisciplinari per migliorare l'aderenza RAO, soprattutto per ciò che concerne le prestazioni di diagnostica per immagini, di chirurgia vascolare, dell'area ortopedia-fisiatria-reumatologia e dell'endoscopia digestiva-gastroenterologia;
- la realizzazione di eventi formativi integrati ospedale-territorio, con tematiche correlate all'analisi dei dati relativi alle prestazioni considerate "critiche" dalla normativa vigente per la difficile collocazione nelle agende CUP con il rispetto delle priorità stabilite dal medico prescrittore, allo scopo di rendere coerente l'offerta ai bisogni di salute;
- la sensibilizzazione degli specialisti ospedalieri e territoriali alla prescrizione con la ricetta dematerializzata per migliorare la performance relativa al corretto utilizzo delle priorità cliniche e per rendere sempre più costante il monitoraggio, attraverso il cruscotto integrato del portale TS.

Con riferimento al Piano Regionale di Governo delle Liste di Attesa (PRGLA) per il triennio 2019-2021, si riportano distintamente gli interventi di governo della domanda (IGD)

#### **[IGD1] Valutazione dell'appropriatezza prescrittiva**

Al fine di migliorare l'appropriatezza prescrittiva, sono previste una serie di iniziative consistenti in:

- audit periodici promossi dai Direttori Sanitari di Presidio e condotti dai Direttori di UU.OO.CC. Ospedaliere;
- audit con cadenza trimestrale realizzati dai Direttori di Distretto in seno all'UCAD e alle AFT con la piena partecipazione dei MMG, PLS e Specialisti Ambulatoriali (anche tramite il coinvolgimento del Comitato Zonale ex art.16 del vigente ACN Specialisti Ambulatoriali) per la verifica del puntuale rispetto di:
  - utilizzo sistematico delle classi di priorità;
  - presenza del quesito diagnostico;
  - corretta identificazione dei primi accessi e degli accessi successivi.

#### **[IGD2] Implementazione del modello dei Raggruppamenti di Attesa Omogenei (RAO)**

Si premette che questa Azienda aveva già pubblicato il protocollo RAO nel novembre del 2014, coinvolgendo l'Ordine dei Medici e le Organizzazioni Sindacali dei Medici di Medicina Generale e Specialistica e dei Pediatri di Libera Scelta e nominando un'apposita Commissione di verifica che è stata recentemente riconvocata il 10 giugno u.s.

In questa occasione si è preso atto degli aggiornamenti delle tabelle RAO pubblicate nel D.A. n. 631 del 12.04.2019; tali tabelle sono state estese a tutte le A.F.T.,

E' pertanto necessaria un'azione di promozione ed implementazione dei RAO, con verifica periodica - a cadenza mediamente trimestrale - da parte dei Direttori dei DD.SS.BB. e dei PP.OO. oltrechè della predetta Commissione di verifica RAO

#### **[IGD3] Aggiornamento degli accordi regionali ed aziendali con i MMG, PLS e Specialisti Ambulatoriali**

Sulla scorta delle esigenze correlate al PRGLA, appare necessario istituire un tavolo tecnico aziendale propedeutico alla stipula di accordi specifici con MMG, PLS e Specialisti Ambulatoriali (Commissione di Verifica e CPVA)

#### **[IGD4] Realizzazione di un cruscotto di monitoraggio aziendale dei volumi di prescrizione per tipologia di prestazione**

Implementazione del software atto a consentire all'ASP di effettuare costantemente il monitoraggio delle liste di attesa attraverso benchmarking aziendali, al fine di orientare l'offerta e, se del caso, rimodularla in funzione della domanda, nel rispetto dei RAO, onde garantire il rispetto dei tempi di attesa. La reportistica gestionale consentirà, inoltre, all'Assessorato la verifica del rispetto delle disposizioni contenuti nel D.A. 631/2019.

Per ciò che concerne il dettaglio delle proposte e delle azioni da intraprendere a supporto del presente Piano, relativamente agli indicatori previsti [IGD], si rimanda all'allegato 1 (CHECKLIST PER LA VERIFICA DELLE LINEE DI INTERVENTO DEL PRGLA 2019-2021) secondo quanto disposto dall'Assessorato.

### 3. IL GOVERNO DELL'OFFERTA

---

Il governo dell'offerta delle prestazioni ambulatoriali deve essere orientato a principi generali ispirati alle seguenti indicazioni:

- Razionalizzazione e/o ottimizzazione dell'offerta delle prestazioni tenendo conto sia delle effettive necessità assistenziali del territorio (bisogni) sia della domanda rilevata;
- Ottimizzazione del sistema degli accessi, tramite una riorganizzazione del sistema delle prenotazioni (CUP), con la ristrutturazione delle agende di prenotazione che distingua percorsi separati fra "primo accesso" con priorità B o D e "altro" (riprenotazione);
- Monitoraggio specifico, relativo alle agende di prenotazione dedicate alle patologie croniche a diretta gestione delle unità operative e branche di riferimento [negli ospedali: Cardiologia (agende di scompenso e pacemaker), Neurologia (agende di SLA e Alzheimer); nel territorio: poliambulatori e PTA (diabete, BPCO e scompenso)];
- Incremento della disponibilità nelle agende CUP degli specialisti convenzionati accreditati;
- Overbooking;
- RECALL telefonico;
- Prenotazioni CALL CENTER CUP esclusivamente con ricetta dematerializzata;
- Allineamento di tutte le agende di prenotazione di prestazioni per branche specialistiche critiche ospedaliere e territoriali, con l'elaborazione di linee guida operative in cui siano fissati i tetti di disponibilità nelle agende nella misura del 90% in primo accesso B e D;
- Applicazione delle "linee guida RAO per le prenotazioni delle prestazioni ambulatoriali" di cui alle branche previste dal D.A. 12.08.2010;
- Aumento interventi in sede di contrattazione di budget con i privati convenzionati accreditati, rideterminando le percentuali delle prestazioni da prenotare tramite CUP aziendale, in base alle criticità evidenziate nelle prestazioni critiche "out";
- Aumento dei volumi di prestazioni e di disponibilità nelle agende CUP degli specialisti convenzionati accreditati;
- Potenziamento del sistema di prenotazione CUP con aumento degli Sportelli in tutti gli ambiti territoriali dell'ASP, CALL CENTER Aziendale per migliorare la fruibilità del servizio agli utenti, prenotazioni "online" attraverso il sito aziendale, prenotazioni per il tramite delle farmacie territoriali o attraverso social-network o applicativi per telefonia (whatsapp, telegram, ...).

Con riferimento al Piano Regionale di Governo delle Liste di Attesa (PRGLA) per il triennio 2019-2021, si riportano distintamente gli interventi di governo dell'offerta (IGO)

#### [IGO1] Definizione del fabbisogno di prestazioni specialistiche ambulatoriali

L'Azienda ha già redatto in forma di bozza un documento che contiene il profilo del fabbisogno di prestazioni specialistiche ambulatoriali, descrivendo la concentrazione dei punti di offerta, (sia nel Pubblico che nel Privato Accreditato), la valutazione dei volumi di attività di tutte le prestazioni ambulatoriali erogate nell'anno 2018 e che è anche comprensivo dei dati della mobilità passiva e del fabbisogno per l'anno 2019. Tale documento, in corso di valutazione e validazione, sarà pubblicato sul sito web entro il 31.12.2019; in esso, la domanda **viene stimata nella misura del 10% (valore di proiezione)** rispetto ai valori registrati nel 2018.

**[IGO2] Apertura delle strutture ambulatoriali anche nelle ore serali e durante il weekend**

L'Azienda sta procedendo alla riorganizzazione dell'offerta, prevedendo l'apertura delle Strutture ambulatoriali anche nelle ore serali e durante il fine settimana.

Ciò sarà reso possibile tramite la riorganizzazione degli orari dei servizi, attraverso il ricorso a prestazioni aggiuntive ed alla pubblicazione di nuove ore di specialistica ambulatoriale (anche facendo ricorso al superamento dell'orario di servizio, ex art. 27 del vigente ACN di Specialistica Ambulatoriale ed all'incremento di ore, secondo le procedure previste dagli artt.19, 20 e 21 dell'ACN) e tramite il reperimento/reclutamento di personale infermieristico eventualmente occorrente.

In tale indirizzo, chiaramente prevarrà la garanzia dei tempi massimi ed il percorso di tutela, che sarà posto in essere facendo ricorso, sia all'apporto delle Strutture Accreditate, sia alle prestazioni rese in regime ALPI.

**[IGO3] Aumentare l'utilizzo delle grandi apparecchiature di diagnostica per immagini per almeno l'80% della loro capacità produttiva**

L'Azienda ha rideterminato l'offerta specialistica erogata tramite l'utilizzo delle grandi apparecchiature (TAC, RMN, PET, ...), come di seguito specificato, in modo tale che esse vengano utilizzate fino all'80% della loro potenzialità, in relazione all'abbattimento delle liste di attesa, in funzione della garanzia dei tempi d'attesa. Tale pianificazione comporterà il ricorso alle prestazioni aggiuntive.

STRUTTURA	IMPIANTO	ATTUALE <i>settimanale</i>	PROGETTO <i>settimanale</i>	
		Fascia Oraria Operatività in ore Programmazione	Fascia Oraria Operatività in ore Programmazione	Indicatori
P.O. AGRIGENTO RADIOLOGIA	TC REVOLUTION	08:00-14:00 6 ore * 5 gg.	>14:00-20:00 >20:00-23:00  fino a 15 ore  Apertura: pomeridiana, serale, prefestiva e festiva.	Attesa pazienti interni: entro 48 ore; Riduzione lista di attesa pazienti esterni, fino ad un massimo di 3 giorni lavorativi; Impiego dell'impianto fino all'80%
P.O. AGRIGENTO RADIOLOGIA	RM ESSENZA	08:00-14:00 6 ore * 5 gg.	>14:00-20:00 >20:00-23:00  Fino a 15 ore  Apertura: pomeridiana, serale, prefestiva e festiva.	Attesa pazienti interni: entro 48 ore; Riduzione lista di attesa pazienti esterni, fino ad un massimo di 3 giorni lavorativi; Impiego dell'impianto fino all'80%
P.O. AGRIGENTO MEDICINA NUCLEARE	TC-PET Gamma Camera	08:00-17:00 9 ore * 2 gg.	> 14:00-20:00  Fino a 15 ore  Apertura: pomeridiana.	Impiego degli impianti fino all'80%

P.O. CANICATTI' RADIOLOGIA	<b>TC</b>	08:00-14:00 6 ore * 6 gg.	> 14:00-20:00 Fino a 12 ore Apertura: pomeridiana, prefestiva e festiva.	Attesa pazienti interni: entro 24 ore; Riduzione lista di attesa pazienti esterni, fino ad un massimo di 2 giorni lavorativi; Impiego dell'impianto fino all'80%
P.O. CANICATTI' RADIOLOGIA	<b>RM</b>	08:00-14:00 6 ore * 6 gg.	> 14:00-20:00 Fino a 12 ore Apertura: pomeridiana, prefestiva e festiva.	Attesa pazienti interni: entro 24 ore; Riduzione lista di attesa pazienti esterni, fino ad un massimo di 2 giorni lavorativi; Impiego dell'impianto fino all'80%
P.O. LICATA RADIOLOGIA	<b>TC</b>	08:00-14:00 6 ore * 6 gg.	> 14:00-20:00 Fino a 15 ore Apertura: pomeridiana, prefestiva.	Attesa pazienti interni: entro 24 ore; Riduzione lista di attesa pazienti esterni, fino ad un massimo di 2 giorni lavorativi; Impiego dell'impianto fino all'80%
P.O. LICATA RADIOLOGIA	<b>RM</b>	08:00-14:00 6 ore * 5 gg.	> 14:00-20:00 Fino a 12 ore Apertura: pomeridiana, prefestiva.	Attesa pazienti interni: entro 24 ore; Riduzione lista di attesa pazienti esterni, fino ad un massimo di 2 giorni lavorativi; Impiego dell'impianto fino all'80%
P.O. LICATA RIBERA	<b>TC</b>	08:00-14:00 6 ore * 5 gg.	Indicatori comuni con Radiologia P.O. di Sciacca	
P.O. SCIACCA RADIOLOGIA	<b>TC SCIACCA</b>	08:00-14:00 6 ore * 5 gg.	> 14:00-20:00 Fino a 15 ore Apertura: pomeridiana, e prefestiva solo di mattina.	Attesa pazienti interni: entro 24 ore; Riduzione lista di attesa pazienti esterni, fino ad un massimo di 2 giorni lavorativi; Impiego dell'impianto fino all'80%
P.O. SCIACCA RADIOLOGIA	<b>RM</b>	08:00-14:00 Rientro pomeridiano, tutti i martedì e giovedì feriali 42 ore * 5 gg.	> 14:00-20:00 Fino a 12 ore Apertura: pomeridiana, e prefestiva solo di mattina.	Attesa pazienti interni: entro 24 ore; Riduzione lista di attesa pazienti esterni, fino ad un massimo di 2 giorni lavorativi; Impiego dell'impianto fino all'80%

#### [IGO4] Incremento dell'efficienza di utilizzo dei posti letto ospedalieri, incremento delle sedute operatorie

Già in alcuni Presidi Ospedalieri aziendali vengono effettuate sedute operatorie pomeridiane. E' in fase di verifica un documento attuativo di ottimizzazione delle sedute



operatorie che prevede l'adozione di un modello gestionale omogeneo che comporterà la estensione delle sedute pomeridiane anche ai restanti PP.OO.

Nonostante tale proposito appaia fortemente condizionato dalla carenza di anestesisti, la Direzione Strategica Aziendale intende attivare tutte le procedure di reclutamento di Dirigenti Medici Anestesisti e - nelle more - il ricorso a prestazioni aggiuntive.

Per ciò che concerne l'incremento della efficienza di utilizzo dei posti letto ospedalieri, l'Azienda è già dotata di sistemi gestionali idonei al monitoraggio della degenza media in tutte le UU.OO. di ricovero. Il sistema di performance aziendale prevede il contenimento di tali valori entro i limiti previsti per l'appropriatezza di ciascun ricovero, migliorando di fatto il monitoraggio di eventuali sforamenti.

Inoltre, con delibera n. 709 dell'11.04.2019 è stato istituito il Bed Management per la ottimizzazione della gestione dei posti letto ospedalieri in ambito aziendale.

#### **[IGO5] Acquisto prestazioni aggiuntive da erogare in regime libero professionale**

Il Piano Aziendale per il Governo delle Liste di Attesa porrà in essere, in esito all'assessment in corso, gli adempimenti finalizzati all'acquisto o alla implementazione delle prestazioni aggiuntive, previa intesa con il personale e/o équipe interessata ed anestesisti, ai sensi dell'art. 55 comma 2 d del CCNL 08.06.2000, con la specificazione delle modalità di espletamento.

#### **[IGO6] Attuazione del blocco dell'attività libero professionale**

L'Azienda effettuerà periodicamente, il costante monitoraggio delle prestazioni ambulatoriali erogate in libera professione intramuraria.

Inoltre, in caso di superamento del rapporto tra l'attività in libera professione e in istituzionale sulle prestazioni erogate attuerà tempestivamente il blocco delle prestazioni erogate in regime di ALPI.

Appare opportuno sottolineare che questa Azienda, ha già istituito un organismo paritetico aziendale di vigilanza, con atto deliberativo n.749 del 16.04.2019.

#### **[IGO7] Attivazione dell'Organismo paritetico regionale**

La Regione Sicilia non ha ancora istituito l'Organismo Paritetico Regionale, per cui l'azione conseguenziale di questa Azienda sarà varata non appena perverranno le disposizioni dell'Assessorato della Salute.

#### **[IGO8] Definizione ed applicazione dei "percorsi di tutela"**

Questa Azienda ha già individuato i "percorsi di tutela" per ciascuna prestazione oggetto di monitoraggio (si rinvia ad IGO27); è stata cioè pianificata la possibilità di accessi alternativi, onde consentire al cittadino la fruizione delle prime prestazioni specialistiche, qualora venga superato il tempo massimo di attesa a livello istituzionale. Tali percorsi, che in dettaglio sono già formalizzati in un apposito documento (vedi allegato B), prevedono anche il ricorso alle prestazioni erogate in attività libero-professionale ex art. 55 CCNL/2000 o presso un erogatore privato accreditato (in linea con quanto previsto dal D.A. 09.11.2018), nel rispetto dei tempi previsti dalla normativa vigente, tenendo conto, per quanto possibile, anche dei principi di prossimità e raggiungibilità (per quanto attiene ai principi di prossimità e raggiungibilità si rinvia all'IGO27).

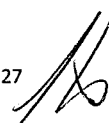

Di fatto, il percorso di tutela è già vigente in questa Azienda e si attua facendo ricorso, oltre che alle prestazioni rese in regime istituzionale, anche con il contributo delle Strutture Accreditate, secondo quanto previsto dagli ex artt. 19, 20 e 21 del vigente ACN di Specialistica Ambulatoriale interna e dal reclutamento/reclutamento del personale infermieristico; e, ove necessario, anche alle prestazioni rese dai dipendenti ed erogate in regime di attività libero-professionale ex art. 55 CCNL/2000.

**[IGO9] Rispetto dei tempi massimi di attesa per tutte le prestazioni ambulatoriali e in regime di ricovero**

La pianificazione aziendale prevede il rispetto dei tempi massimi di attesa per tutte le prestazioni ambulatoriali, come da classe di priorità (U-B-D-P), ed in particolare per quelle oggetto di monitoraggio. Per quanto concerne i ricoveri programmati, è già in fase di revisione e di approvazione un documento attuativo per il governo dei tempi di attesa dei ricoveri programmati, in tutt'uno con la ottimizzazione dell'utilizzo dei posti letto ospedalieri finalizzato al rispetto dei tempi d'attesa, per classe di priorità (A-B-C-D), secondo quanto previsto dal D.A. 631/2019.

Tale documento, che prevede il coinvolgimento di strutture e di processi da poco realizzati o in corso di attuazione (Bed Management, Dicharge Room, Unità di Valutazione Multidimensionale Ospedaliera, ...) sarà formalizzato entro il 31 ottobre p.v.

**[IGO10] Riservare la classe di priorità P esclusivamente ai primi accessi e gestire separatamente gli accessi successivi**

Questa Azienda, in esito al Decreto n. 631/2019, in data 21.06.2019 ha già provveduto ad emanare apposite disposizioni alla Ditta che gestisce il Sistema Informatico Aziendale ed al personale del backoffice, al fine che i primi accessi delle prestazioni ambulatoriali vengano separati dai controlli, per tutte e quattro le classi di priorità.

**[IGO11] Monitoraggio dei tempi massimi di attesa**

Il monitoraggio dei tempi massimi di attesa per le prestazioni indice viene effettuato costantemente dalla Cabina Unica di Regia per le prestazioni ambulatoriali (CUR), e i report relativi vengono pubblicati regolarmente sul Portale Regionale secondo le disposizioni Assessoriali vigenti.

**[IGO12] Coordinamento provinciale delle ASP per il governo delle liste di attesa**

Questa Azienda, sin dal 2014 ha attivato il Coordinamento Provinciale di tutte le Strutture Pubbliche e Private accreditate per il governo delle liste di attesa, la cui offerta è disponibile giornalmente sul Sistema Informatico Aziendale.

Anche se la Centralizzazione delle agende delle Strutture Pubbliche e private Accreditate era stata già realizzata nel 2014, recentemente essa è stata perfezionata, rendendo visibile tutto il volume di prenotazioni e prestazioni dei Privati Accreditati sulle loro agende già istituite, e rendendo possibile a questi ultimi, la possibilità di prenotare direttamente, in osservanza dei DD.AA. 1535/15 e 2336/ 2787.

**[IGO13] Centralizzare la totalità delle agende pubbliche e private accreditate**

L'Azienda nel recente passato aveva già acquisito le agende dei soggetti accreditati e contrattualizzati; di fatto, esse figurano nel Sistema informativo aziendale.

Fino alla data odierna si è fatto ricorso alle prestazioni da privato accreditato solo nella misura del 10%; con il presente Piano, l'Azienda si avvarrà delle prestazioni da privato in funzione e nella misura occorrente per garantire il rispetto dei tempi massimi di attesa.

**[IGO14] Garantire l'interoperabilità provinciale ed interaziendale dei CUP**

L'avvento del sovra-CUP, come usualmente si identifica il CUP interaziendale, imporrà i perfezionamenti del caso, cui questa Azienda si adopererà immediatamente, non appena perverranno le relative disposizioni regionali.

**[IGO15] Prevedere sistemi di sbarramento delle prenotazioni**

Nell'ASP di Agrigento è già operativo il sistema di sbarramento delle prenotazioni, in grado di intercettare eventuali prenotazioni contemporanee e/o multiple per una stessa prestazione da parte del medesimo utente.

**[IGO16] Attivare il servizio di disdetta telematica delle prenotazioni**

In merito all'attivazione di un servizio di disdetta telematica delle prenotazioni, si specifica che attualmente tale possibilità esiste ma è solo telefonica; è prevista l'implementazione di un servizio telematico che consentirà la disdetta mediante una applicazione dedicata, la cui attivazione avverrà entro il 30.06.2020.

**[IGO17] Garantire la totale visibilità dell'offerta pubblica e privata accreditata**

L'ASP di Agrigento garantisce già la visibilità dell'offerta pubblica, istituzionale ed in ALPI, e privata accreditata sia per il primo accesso che per gli accessi successivi attraverso il sistema informativo aziendale in uso.

**[IGO18] Garantire la gestione separata dei canali di accesso: "primi accessi" e "accessi successivi"**

Come specificato precedentemente (vedi IGO10), questa Azienda ha già emanato le disposizioni necessarie a garantire la gestione separata dei canali di accesso: "primi accessi" e "accessi successivi".

**[IGO19] Garantire un sistema di CUP online aggiornato in tempo reale**

L'ASP di Agrigento dispone da tempo di un CUP online aggiornato in tempo reale. Tuttavia, il sistema deve essere implementato in modo da consentire all'utente non solo la consultazione dei tempi di attesa relativi a visite ed esami strumentali (oltretutto le prestazioni in regime di libera professione intramuraria), ma anche:

- la consultazione in tempo reale del tempo medio di attesa relativa a prestazioni sanitarie erogate in ciascuna Classe di priorità;
- l'annullamento delle prenotazioni effettuate attraverso il CUP online;
- il pagamento del ticket e/o il costo della prestazione con bancomat e carta di credito;
- la visualizzazione degli appuntamenti già prenotati;
- la ristampa del promemoria dell'appuntamento e dell'eventuale costo della prestazione prenotata.

### **[IGO20] Servizio di prenotazione tramite farmacie territoriali**

L'Azienda ha già attivato il servizio di prenotazione attraverso le Farmacie convenzionate e Territoriali.

### **[IGO21]**

#### **Garantire il governo del fenomeno della "prestazione non eseguita"**

Il governo del fenomeno della "prestazioni non eseguita", in atto non è stato ancora implementato.

Nel tentativo di limitare il fenomeno del cosiddetto "no show" (mancata disdetta della prenotazione), si sta pianificando l'adozione di azioni finalizzate a verificare/ricordare ai pazienti prenotati l'appuntamento fissato (tramite un servizio di recall, per la conferma anticipata dell'appuntamento) e a semplificare il più possibile le procedure di annullamento delle prenotazioni effettuate.

Si ricorda tra l'altro la possibilità fornita dalla normativa nazionale, che prevede l'attivazione di un procedimento di addebito del costo della prestazione agli utenti che non si presentano, senza disdire la prenotazione.

Il D.Lgs. n. 124/1998 "Ridefinizione del sistema di partecipazione al costo delle prestazioni sanitarie e del regime delle esenzioni, a norma dell'articolo 59, comma 50, della legge 27 dicembre 1997, n. 449" dispone infatti, all'art. 3 comma 15, che l'utente che non si presenti, ovvero non preannunci l'impossibilità di fruire della prestazione prenotata, è tenuto, ove non esente, al pagamento della quota di partecipazione al costo della prestazione. Diventa quindi obbligatorio disdire la prenotazione con almeno 3 giorni lavorativi di anticipo.

Nel caso di mancato ritiro dei risultati degli esami e dei referti per prestazioni effettuate a carico del Sistema Sanitario Regionale, l'utente è tenuto al pagamento dell'intera prestazione anche se esente.

### **[IGO22] Recupero della quota di compartecipazione alla spesa in caso di prestazioni non disdette**

E' allo studio la predisposizione degli atti per l'applicazione di quanto meglio specificato all'IGO precedente.

### **[IGO23] Presa in carico del paziente cronico**

L'ASP di Agrigento già da tempo ha avviato la presa in carico in gestione integrata (in AGI e negli Ambulatori Dedicati per patologia) dei pazienti cronici afferenti ai due target prioritari (diabete mellito e scompenso cardiaco). A breve la presa in carico sarà estesa anche ai pazienti affetti da BPCO.

Dovranno, inoltre, essere adottati formalmente i relativi protocolli nei quali va esplicitato il compito di provvedere alla prescrizione e prenotazione delle prestazioni di controllo.

Ancorché l'adempimento de quo non sia stato formalizzato, gli operatori dell'AGI e/o dell'Ambulatorio dedicato, di fatto, si fanno carico della prenotazione delle prestazioni di controllo in favore dei pazienti cronici.



#### **[IGO24] Informazione e comunicazione sulle liste di attesa**

In atto, sul sito aziendale si possono reperire le informazioni sulle liste d'attesa e sulle modalità di accesso alla prenotazione delle prestazioni ambulatoriali. Si rende, tuttavia, necessario implementare la informazione con l'inserimento dei percorsi di tutela, in caso di sfioramento dei tempi di attesa, oltreché la realizzazione di apposita sezione, nel website aziendale, ove siano contenuti i diritti e doveri dell'utente.

Per quanto riguarda le prestazioni ospedaliere rese in regime di ricovero, questa Azienda ha già varato le necessarie misure per rendere trasparenti le liste d'attesa, mediante il sistema informativo aziendale, tramite cui il Medico dell'U.O. di afferenza provvederà, come previsto dal D.A. 631/19, a validare la necessità della prestazione chirurgica proposta ed a assegnare la classe di priorità (A-B-C-D).

Il sistema informativo aziendale elettronico verificherà periodicamente la corretta tempistica dell'esecuzione delle prestazioni, secondo i tempi d'attesa programmati e l'ufficio preposto, renderà fruibile tale informazione attraverso un report che sarà pubblicato sul sito aziendale ed ove richiesto, anche sul Portale Regionale.

La comunicazione all'utenza verrà ulteriormente potenziata tramite campagne informative ed attraverso l'aggiornamento della Carta dei Servizi, l'attività dell'Ufficio Relazioni con il Pubblico e sollecitando il supporto ed il coinvolgimento dei cittadini e delle Associazioni di Tutela e di Volontariato.

#### **[IGO25] Vigilanza sulla sospensione dell'erogazione delle prestazioni e delle prenotazioni di specialistica ambulatoriale**

La Cabina Unica di Regia aziendale (CUR) effettua regolarmente la "Vigilanza sulla sospensione dell'erogazione delle prestazioni e delle prenotazioni di specialistica ambulatoriale", i cui dati vengono comunicati regolarmente all'Assessorato della Salute mediante gli appositi format.

In caso di sospensione dell'erogazione delle prestazioni legata a motivi tecnici, è previsto che vengano attivati i percorsi di garanzia per il cittadino.

#### **[IGO26] Coinvolgimento degli organismi di tutela**

Il coinvolgimento degli organismi di tutela è stato reso operativo con l'adozione della Delibera n.324 del 04.06.2019, con cui è stato nominato il Referente Aziendale per i Tempi d'Attesa ed è stato ristrutturato il Gruppo Intraaziendale, già precedentemente creato ed oggi adeguato alle recenti esigenze ed arricchito di altre importanti figure istituzionali; nonché del rappresentante dell'Organismo di Tutela. Gli esiti del monitoraggio delle prestazioni specialistiche (rese in forma ambulatoriale e in regime di ricovero) verranno trasmessi ai rappresentanti delle Associazioni e dei Comitati dei Diritti dei Cittadini (in particolare a Cittadinanza Attiva e al Tribunale Diritti del Malato).

#### **[IGO 27] Individuare gli ambiti territoriali di garanzia**

Gli ambiti territoriali di garanzia, come prima specificato, erano stati individuati e posti in essere secondo le linee guida pubblicate sul sito aziendale, che prevedono la proposta dell'offerta secondo un criterio di prossimità alla residenza dell'assistito (allegato B)

Per quanto precedentemente esposto, l'Azienda, con l'adozione del Piano Aziendale per la Gestione delle Liste di Attesa, ha inteso dotarsi di uno strumento ricognitivo che, in coerenza a

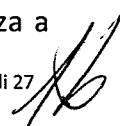

quanto definito in ambito regionale, permetta il monitoraggio delle iniziative utili allo svolgimento del piano stesso ed a intraprendere interventi attuativi necessari.

Per quanto riguarda i percorsi di garanzia, questa Azienda, modificando le precedenti linee guida aziendali, redatte nel 2014 e già contenute sul sito aziendale, con il presente Piano, tenendo conto dei principi di prossimità e raggiungibilità dell'offerta, si è determinata a ripartire il territorio in 3 sub-ambiti di garanzia, in funzione della residenza degli assistiti, come di seguito indicato:

- Agrigento (utenza afferente ai Distretti Sanitari di Agrigento e Casteltermeni);
- Sciacca (utenza afferente ai Distretti Sanitari di Sciacca, Bivona e Ribera);
- Canicattì (utenza afferente ai Distretti Sanitari di Canicattì e Licata).

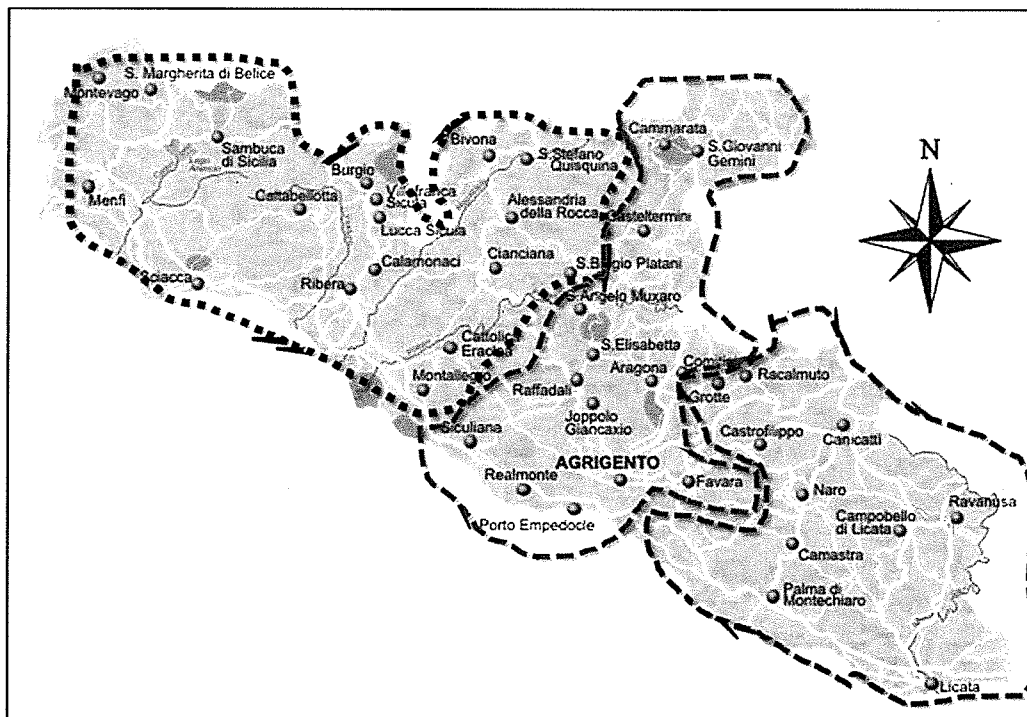

Per maggiori dettagli, si rimanda allo schema sinottico redatto sulla base del format contenuto nell'Allegato 1A del Decreto n. 631 del 12.04.2019 che si pubblica unitamente a questo documento (allegato 2).

A handwritten signature in black ink, located in the bottom right corner of the page.

## 4. PIANO ECONOMICO

---

Viene riportato di seguito il Piano economico a sostegno dei costi previsti per la realizzazione degli interventi e delle iniziative per il governo delle liste di attesa.

Essi sono ripartiti per tipologia di spesa relativamente agli anni 2019-2021. Sono altresì indicate le fonti di finanziamento

Tale piano economico è formulato sulla base della attuale dotazione di risorse umane, che impone il ricorso a misure straordinarie per l'attuazione delle attività progettuali.

Laddove le previsioni del Piano Triennale del Fabbisogno fossero rispettate con conseguente reclutamento di risorse umane da dedicare alle attività previste, sarà possibile far fronte alle esigenze in regime di ordinarietà, con conseguente rimodulazione delle stime e abbattimento dei costi previsti per gli anni 2020 e 2021.

tipologia iniziativa	STIME DEI COSTI			impegno
	anno 2019	anno 2020	anno 2021	
prestazioni aggiuntive art. 55 c2 CCN	272.672,40	545.344,80	545.344,80	PSN 2009-2014 residui e fondo ALPI

# ALLEGATO 2

## CHECKLIST PER LA VERIFICA DELLE LINEE DI INTERVENTO DEL PRGLA 2019-2021 allegato A1 D.A. n. 631 del 12.04.2019

interventi per il governo della domanda [IGD]	indicatori	proposte	entro
[IGD1] Valutazione dell'appropriatezza prescrittiva	[IGD1] Report annuale sull'attività di valutazione dell'appropriatezza prescrittiva	Audit periodici promossi dai Direttori Sanitari di Presidio e condotti dai Direttori di UU.OO.CC. Ospedaliere  Audit con cadenza trimestrale realizzati dai Direttori di Distretto in seno all'UCAD e alle AFT con la piena partecipazione dei MMG, PLS e Specialisti Ambulatoriali (anche tramite il coinvolgimento del Comitato Zonale ex art.16 del vigente ACN Specialisti Ambulatoriali) per la verifica del puntuale rispetto di: • utilizzo sistematico delle classi di priorità; • presenza del quesito diagnostico; • corretta identificazione dei primi accessi e degli accessi successivi.	30.01.2020 30.01.2021
[IGD2] Implementazione del modello dei Raggruppamenti di Attesa Omogenei (RAO)	[IGD2] Aderenza alle direttive nazionali e regionali	Adozione, promozione ed implementazione dei RAO, con verifica periodica verifica - a cadenza mediamente trimestrale - da parte dei Direttori dei DD.SS.BB. e dei PP.OO. oltrechè della Commissione di verifica RAO (già istituita)	
[IGD3] Aggiornamento degli accordi regionali ed aziendali con i MMG, PLS e Specialisti Ambulatoriali	[IGD3] Aggiornamento degli accordi regionali ed aziendali con i MMG, PLS e Specialisti Ambulatoriali	Istituzione di un tavolo tecnico aziendale propedeutico alla stipula di accordi con MMG, PLS e Spec. Amb. (Commissione di Verifica e CPVA) in funzione del PRGLA	
[IGD4] Realizzazione di un cruscotto di monitoraggio aziendale dei volumi di prescrizione per tipologia di prestazione	Realizzazione del cruscotto di monitoraggio	Implementazione del software atto a consentire all'ASP di effettuare costantemente il monitoraggio delle liste di attesa attraverso benchmarking aziendali, al fine di orientare l'offerta e, se del caso, rimodularla in funzione della domanda, nel rispetto dei RAO, onde garantire il rispetto dei tempi di attesa. La reportistica gestionale consentirà, inoltre, all'Assessorato la verifica del rispetto delle disposizioni contenute nel D.A. 631/2019.	31.12.2019
<b>interventi per il governo dell'offerta [IGO]</b>	<b>item</b>	<b>proposte</b>	<b>entro</b>
[IGO1] Definizione del fabbisogno di prestazioni specialistiche ambulatoriali	[IGO1a] Elaborazione documento con la definizione del fabbisogno a livello provinciale (comprensivo della totalità delle aziende pubbliche e private accreditate). Il documento deve essere pubblicato sul sito web aziendale. [Solo per le ASP]  [IGO1b] L'Azienda ha reso disponibili le informazioni ed i flussi informativi alle ASP necessarie per la definizione del documento per la definizione sul fabbisogno. [Solo per le Aziende Ospedaliere e Policlinici Universitari]	L'Azienda già individuato il fabbisogno, secondo le modalità previste dal D. A. E' in fase di definizione il documento conclusivo che verrà pubblicato sul sito web aziendale nei tempi previsti.	31.12.2019
[IGO2] Apertura delle strutture ambulatoriali anche nelle ore serali e durante il weekend	[IGO2] Il Programma Attuativo Aziendale prevede la possibilità dell'apertura delle strutture ambulatoriali anche nelle ore serali e durante il fine settimana	non di pertinenza	31.12.2019
		E' in corso la ricognizione delle ore di Specialistica ambulatoriale e la riorganizzazione dell'attività ambulatoriale (anche facendo ricorso al superamento dell'orario di servizio, ex art. 27 del vigente ACN di Specialistica Ambulatoriale ed all'incremento di ore, secondo le procedure previste dagli artt. 19, 20 e 21 dell'ACN) e tramite il reperimento/reclutamento del personale infermieristico eventualmente occorrente.	30.06.2019



<p>[IGO3] Aumentare l'utilizzo delle grandi apparecchiature di diagnostica per almeno l'80% della loro capacità produttiva</p>	<p>[IGO3a] Il Programma Attuativo Aziendale prevede il piano per l'utilizzo ottimale delle grandi apparecchiature di diagnostica per immagini</p>	<p>L'Azienda ha rideterminato l'offerta specialistica erogata tramite l'utilizzo delle grandi apparecchiature (TAC, RMN, PET, ...) in modo tale che esse vengano utilizzate fino all'80% della loro potenzialità, in relazione all'abbattimento delle liste di attesa, in funzione della garanzia dei tempi d'attesa. Il documento attuativo (vedi allegato 3) è quasi ultimato e parallelamente al miglioramento dell'offerta comporterà il ricorso alle prestazioni aggiuntive.</p>	<p>30.06.2019</p>
<p>[IGO4] Incremento dell'efficienza di utilizzo dei posti letto ospedalieri, incremento delle sedute operatorie</p>	<p>[IGO3b] Definizione del Piano aziendale per l'utilizzo ottimale delle grandi apparecchiature di diagnostica</p> <p>[IGO4a] Il Programma Attuativo Aziendale prevede l'adozione di modelli gestionali atti a garantire l'incremento dell'efficienza di utilizzo dei posti letto ospedalieri, l'incremento delle sedute operatorie (programmando le stesse anche al pomeriggio)</p> <p>[IGO4b] Definizione di un piano aziendale per l'incremento dell'efficienza di utilizzo dei posti letto ospedalieri, l'incremento delle sedute operatorie</p>	<p>Il documento attuativo, già disegnato in forma di bozza (vedi allegato 3) è quasi ultimato</p> <p>Già in alcuni Presidi Ospedalieri aziendali vengono effettuate sedute operatorie pomeridiane. E' in fase di verifica un documento attuativo di ottimizzazione delle sedute operatorie che prevede l'adozione di un modello gestionale omogeneo che comporterà la estensione delle sedute pomeridiane ai restanti PP.OO..</p> <p>Nonostante tale proposito appaia fortemente inficiato dalla carenza di anestesisti, la Direzione Strategica Aziendale intende attivare tutte le procedure di reclutamento di Dirigenti Medici Anestesisti e - nelle more - il ricorso a prestazioni aggiuntive.</p> <p>Per ciò che concerne l'incremento della efficienza di utilizzo dei posti letto ospedalieri, l'Azienda è già dotata di sistemi gestionali idonei al monitoraggio della degenza media in tutte le UU.OO. di ricovero. Il sistema di performance aziendale prevede il contenimento di tali valori entro i limiti previsti per l'appropriatezza di ciascun ricovero, migliorando di fatto il monitoraggio di eventuali sforamenti.</p> <p>Inoltre, con delibera n. 709 dell' 11.04.2019 è stato istituito il Bed Management per la ottimizzazione della gestione dei posti letto ospedalieri in ambito aziendale.</p>	<p>31.12.2019</p> <p>30/06/2019</p> <p>31/12/2019</p>
<p>[IGO5] Acquisto prestazioni aggiuntive da erogare in regime libero professionale</p>	<p>[IGO5] Il programma Attuativo Aziendale prevede l'acquisto prestazioni aggiuntive da erogare in regime libero professionale e le relative modalità di espletamento.</p>	<p>Il Piano Aziendale per il Governo delle Liste di Attesa porrà in essere, in esito all'assessment in corso, gli adempimenti finalizzati all'acquisto o alla implementazione delle prestazioni aggiuntive, previa intesa con il personale e/o équipe interessata ed anestesisti, ai sensi dell'art. 55 comma 2 d del CCNL 08.06.2000, con la specificazione delle modalità di espletamento</p>	<p>30.06.2019</p>
<p>[IGO6] Attuazione del blocco dell'attività libero professionale</p>	<p>[IGO6] Report annuale di monitoraggio e dell'attuazione del blocco in caso di sfioramento</p>	<p>L'Azienda effettuerà periodicamente, il costante monitoraggio delle prestazioni ambulatoriali erogate in libera professione intramuraria.</p> <p>Inoltre, in caso di superamento del rapporto tra l'attività in libera professione e in istituzionale sulle prestazioni erogate attuerà tempestivamente il blocco delle prestazioni erogate in regime di ALPI.</p> <p>Appare opportuno sottolineare che questa Azienda, ha già istituito un organismo paritetico aziendale di vigilanza, con atto deliberativo n.749 del 16.04.2019</p>	<p>Annuale</p>
<p>[IGO7] Attivazione dell'Organismo paritetico regionale</p>	<p>[IGO7] Attivazione dell'Organismo paritetico regionale (Livello Regionale)</p>	<p>non ancora istituito dall'Assessorato</p>	

<p>[IG08] Definizione ed applicazione dei "percorsi di tutela"</p>	<p>[IG08a] Il Piano Aziendale per la Gestione delle Liste di Attesa prevede la definizione ed applicazione dei "percorsi di tutela"</p>	<p>Questa Azienda ha già individuato i "percorsi di tutela" per ciascuna prestazione oggetto di monitoraggio; è stata cioè pianificata la possibilità di accessi alternativi, onde consentire al cittadino la fruizione delle prime prestazioni specialistiche, qualora venga superato il tempo massimo di attesa a livello istituzionale. Tali percorsi, che in dettaglio verranno formalizzati in un apposito documento in tutt'uno con la relativa procedura, prevedono anche il ricorso alle prestazioni erogate in attività libero-professionale ex art. 55 CCNL/2000 o presso un erogatore privato accreditato (in linea con quanto previsto dal D.A. 09.11.2018), nel rispetto dei tempi previsti dalla normativa vigente, tenendo conto, per quanto possibile, anche dei principi di prossimità e raggiungibilità (per quanto attiene ai principi di prossimità e raggiungibilità si rinvia all'IGO27). Di fatto, il percorso di tutela è già vigente in questa Azienda e si attua facendo ricorso, oltre che alle prestazioni rese in regime istituzionale, anche con il contributo delle Strutture Accreditate, secondo quanto previsto dagli artt. 19, 20 e 21 del vigente ACN di Specialistica Ambulatoriale interna e dal reperimento/reclutamento del personale infermieristico; e, ove necessario, anche alle prestazioni rese dai dipendenti ed erogate in regime di attività libero-professionale ex art. 55 CCNL/2000.</p>	<p>31.12.2019</p>
<p>[IG09] Rispetto dei tempi massimi di attesa per tutte le prestazioni ambulatoriali e in regime di ricovero</p>	<p>[IG08b] L'azienda ha formalmente provveduto alla definizione ed applicazione dei "percorsi di tutela"</p> <p>vedi IGO11</p>	<p>Entro il termine fissato verranno formalmente definiti i "percorsi di tutela". La pianificazione aziendale prevede il rispetto dei tempi massimi di attesa per tutte le prestazioni ambulatoriali, come da classe di priorità (U-B-D-P), ed in particolare per quelle oggetto di monitoraggio. Per quanto concerne i ricoveri programmati, è già in fase di revisione e di approvazione un documento attuativo per il governo dei tempi di attesa dei ricoveri programmati, in tutt'uno con la ottimizzazione dell'utilizzo dei posti letto ospedalieri finalizzato al rispetto dei tempi d'attesa, per classe di priorità (A-B-C-D), secondo quanto previsto dal D.A. 631/2019. Tale documento, che prevede il coinvolgimento di strutture e di processi da poco realizzati o in corso di attuazione (Bed Management, Decharge Room, Unità di Valutazione Multidimensionale Ospedaliera...) sarà formalizzato entro il 31 ottobre p.v.</p>	<p>31.12.2019</p>
<p>[IG010] Riservare la classe di priorità P esclusivamente ai primi accessi e gestire separatamente gli accessi successivi</p>	<p>[IG010] Il Programma Attuativo Aziendale prevede l'attuazione dell'intervento IGO9 che dovrà obbligatoriamente essere reso operativo dall'1/1/2020</p>	<p>Questa Azienda, in esito al Decreto n. 631/2019, in data 21.06.2019 ha già provveduto ad emanare apposite disposizioni alla Ditta che gestisce il Sistema Informativo Aziendale ed al personale del backoffice, al fine che i primi accessi delle prestazioni ambulatoriali vengano separati dai controlli, per tutte e quattro le classi di priorità. Il monitoraggio dei tempi massimi di attesa per le prestazioni indice viene effettuato costantemente dalla Cabina Unica di Regia per le prestazioni ambulatoriali (CUR), e i report relativi vengono pubblicati regolarmente sul Portale Regionale secondo le disposizioni Assessoriali vigenti. E' già in atto quanto disposto dal D.A. 631 per le prestazioni ambulatoriali. Il Piano Attuativo Aziendale impegna l'Azienda ad effettuare, nei tempi e con le modalità previste nel D.A. 631/2019 (capitolo 4.2 "Valutazione obiettivi di funzionamento e salute" ed Allegato B "Linee Guida sulle modalità di trasmissione e rilevazione dei flussi per i Monitoraggi dei tempi di attesa", il monitoraggio ex ante ed ex post dei tempi di attesa delle prestazioni ambulatoriali (visite, esami specialistici e prestazioni strumentali) oltreché le prestazioni in regime di ricovero soggette ai monitoraggi previsti dal PNGLA.</p>	<p>30.06.2019</p>
<p>[IG011] Monitoraggio dei tempi massimi di attesa</p>	<p>[IG011a] Partecipazione ai monitoraggi dei tempi di attesa nazionali e regionali secondo le indicazioni riportate nel capitolo 6 ed in coerenza all'allegato B del presente documento.</p> <p>[IG011b] Rispetto dei tempi massimi di attesa rispetto ai valori di riferimento dettati dalla normativa nazionale e dai LEA</p>	<p>mensile</p>	<p>mensile</p>

<p>[IGO12] Coordinamento provinciale delle ASP per il governo delle liste di attesa</p>	<p>[IGO12a] Il Programma Attuativo Aziendale prevede l'attivazione del coordinamento provinciale per il governo delle liste di attesa.</p> <p>[IGO12b] L'Azienda ha formalmente aderito al Coordinamento provinciale dell'ASP per il governo delle liste di attesa. [Solo per le Aziende Ospedaliere e Policlinici Universitari]</p>	<p>Questa Azienda, sin dal 2014 ha attivato il Coordinamento Provinciale di tutte le Strutture Pubbliche e Private accreditate per il governo delle liste di attesa, la cui offerta è disponibile giornalmente sul Sistema Informativo Aziendale. Anche se la Centralizzazione delle agende delle Strutture Pubbliche e private Accreditate era stata già realizzata nel 2014, recentemente essa è stata perfezionata, rendendo visibile tutto il volume di prenotazioni e prestazioni dei Privati Accreditati sulle loro agende già istituite, e rendendo possibile a questi ultimi, la possibilità di prenotare direttamente, in osservanza dei DD.AA. 1535/15 e 2336/ 2787</p>	<p>30.06.2019</p>
<p>[IGO13] Centralizzare la totalità delle agende pubbliche e private accreditate</p>	<p>[IGO13a] Il Piano prevede la l'attuazione della centralizzazione della totalità delle agende pubbliche e private accreditate</p> <p>[IGO13b] L'ASP ha centralizzato la totalità delle agende pubbliche e private accreditate</p> <p>[IGO13c] L'Azienda ha reso disponibile la totalità delle proprie agende [Solo per le Aziende Ospedaliere e Policlinici Universitari]</p>	<p>L'Azienda nel recente passato aveva già acquisito le agende dei soggetti accreditati e contrattualizzati; di fatto, esse figurano nel Sistema informativo aziendale. Fino alla data odierna si è fatto ricorso alle prestazioni da privato accreditato solo nella misura del 10%; con il presente Piano, l'Azienda si avvarrà delle prestazioni da privato in funzione e nella misura occorrente per garantire il rispetto dei tempi massimi di attesa. L'Azienda in larga misura ha già centralizzato le agende pubbliche e private accreditate; rimane da ultimare il completamento.</p>	<p>30.06.2019</p>
<p>[IGO14] Garantire l'interoperabilità provinciale ed interaziendale del CUP</p>	<p>[IGO14a] Il Piano prevede l'attuazione della interoperabilità provinciale ed interaziendale del CUP che dovrà obbligatoriamente essere resa operativa dal 01.01.2020</p> <p>[IGO14b] L'Azienda ha realizzato l'interoperabilità interaziendale entro il 30.06.2020</p>	<p>L'avvento del sovra-CUP, come usualmente si identifica il CUP interaziendale, imporrà i perfezionamenti del caso, cui questa Azienda si adopererà immediatamente, non appena perverranno le relative disposizioni regionali.</p>	<p>30.06.2019</p>
<p>[IGO15] Prevedere sistemi di sbarramento delle prenotazioni</p>	<p>[IGO15a] Il Programma Attuativo Aziendale prevede l'attuazione del sistema di sbarramento delle prenotazioni</p> <p>[IGO15b] L'Azienda ha realizzato sistema di sbarramento delle prenotazioni entro il 30/06/2020</p>	<p>Nell'ASP di Agrigento è già operativo il sistema di sbarramento delle prenotazioni, in grado di intercettare eventuali prenotazioni contemporanee e/o multiple per una stessa prestazione da parte del medesimo utente</p>	<p>30.06.2019</p>
<p>[IGO16] Attivare il servizio di disdetta telematica delle prenotazioni</p>	<p>[IGO16a] Il Piano prevede l'attuazione del servizio di disdetta telematica delle prenotazioni</p> <p>[IGO16b] L'Azienda ha realizzato il servizio di disdetta telematica delle prenotazioni entro il 30.06.2020</p>	<p>In merito all'attivazione di un servizio di disdetta telematica delle prenotazioni, si specifica che attualmente tale possibilità esiste ma è solo telefonica; è prevista l'implementazione di un servizio telematico che consentirà la disdetta mediante una applicazione dedicata, la cui attivazione avverrà entro il 30.06.2020.</p>	<p>30.06.2020</p>
<p>[IGO17] Garantire la totale visibilità dell'offerta pubblica e privata accreditata</p>	<p>[IGO17a] Il Piano prevede la garanzia della totale visibilità dell'offerta pubblica e privata accreditata</p> <p>[IGO17b] L'Azienda garantisce la totale visibilità dell'offerta pubblica e privata accreditata entro il 31.12.2019</p>	<p>L'ASP di Agrigento garantisce già la visibilità dell'offerta pubblica, istituzionale ed in ALPI, e privata accreditata sia per il primo accesso che per gli accessi successivi attraverso il sistema informativo aziendale in uso</p>	<p>30.06.2019</p>
<p>[IGO18] Garantire la gestione separata dei canali di accesso: "primi accessi" e "accessi successivi"</p>	<p>[IGO18] L'Azienda garantisce la gestione separata dei canali di accesso: "primi accessi" e "accessi successivi" entro il 30.06.2020</p>	<p>Come specificato precedentemente, questa Azienda ha già emanato le disposizioni necessarie a garantire la gestione separata dei canali di accesso: "primi accessi" e "accessi successivi".</p>	<p>30.06.2020</p>

<p>[IGO19] Garantire un sistema di CUP online aggiornato in tempo reale</p>	<p>[IGO19]L'Azienda garantisce un sistema di CUP online aggiornato in tempo reale</p>	<p>L'ASP di Agrigento dispone da tempo di un CUP online aggiornato in tempo reale. Tuttavia, il sistema deve essere implementato in modo da consentire all'utente non solo la consultazione dei tempi di attesa relativi a visite ed esami strumentali (oltreché le prestazioni in regime di libera professione intramuraria), ma anche:</p> <ul style="list-style-type: none"> <li>• la consultazione in tempo reale del tempo medio di attesa relativa a prestazioni sanitarie erogate in ciascuna Classe di priorità;</li> <li>• l'annullamento delle prenotazioni effettuate attraverso il CUP online;</li> <li>• il pagamento del ticket e/o il costo della prestazione con bancomat e carta di credito;</li> <li>• la visualizzazione degli appuntamenti già prenotati;</li> <li>• la ristampa del promemoria dell'appuntamento e dell'eventuale costo della prestazione prenotata.</li> </ul>	<p>30.06.2020</p>
<p>[IGO20] Servizio di prenotazione tramite farmacie territoriali</p>	<p>[IGO20]Il Piano prevede la possibilità dell'attuazione dell'accesso alla prenotazione anche attraverso le farmacie convenzionate</p>	<p>L'Azienda ha già attivato il servizio di prenotazione attraverso le Farmacie convenzionate/Territoriali. Il governo del fenomeno della "prestazioni non eseguita", in atto non è stato ancora implementato. Nel tentativo di limitare il fenomeno del cosiddetto "no show" (mancata disdetta della prenotazione), si sta pianificando l'adozione di azioni finalizzate a verificare/ricordare ai pazienti prenotati l'appuntamento fissato (tramite un servizio di recall, per la conferma anticipata dell'appuntamento) e a semplificare il più possibile le procedure di annullamento delle prenotazioni effettuate. Si ricorda tra l'altro la possibilità fornita dalla normativa nazionale, che prevede l'attivazione di un procedimento di addebito del costo della prestazione agli utenti che non si presentano, senza disdire la prenotazione. Il D.Lgs. n. 124/1998 "Ridefinizione del sistema di partecipazione al costo delle prestazioni sanitarie e del regime delle esenzioni, a norma dell'articolo 59, comma 50, della legge 27 dicembre 1997, n. 449" dispone infatti, all'art. 3 comma 15, che l'utente che non si presenti, ovvero non preannunci l'impossibilità di fruire della prestazione prenotata, è tenuto, ove non esente, al pagamento della quota di partecipazione al costo della prestazione. Diventa quindi obbligatorio disdire la prenotazione con almeno 3 giorni lavorativi di anticipo. Nel caso di mancato ritiro dei risultati degli esami e dei referti per prestazioni effettuate a carico del Sistema Sanitario Regionale, l'utente è tenuto al pagamento dell'intera prestazione anche se esente.</p>	<p>30.06.2019</p>
<p>[IGO21] Garantire il governo del fenomeno della "prestazione non eseguita"</p>	<p>[IGO21]L'Azienda garantisce il governo del fenomeno della "prestazione non eseguita" per mancata presentazione dell'utente</p>	<p>31/12/2019</p>	<p>31.12.2019</p>
<p>[IGO22] Recupero della quota di compartecipazione alla spesa in caso di prestazioni non disdette</p>	<p>[IGO22]L'Azienda garantisce il recupero della quota di compartecipazione alla spesa in caso di prestazioni non disdette</p>	<p>E' allo studio la predisposizione degli atti per l'applicazione dell'art. 3 comma 15 del D. Lgs 124/98.</p>	<p>31.12.2019</p>
<p>[IGO23] Presenza in carico del paziente cronico</p>	<p>[IGO23a]Il Piano prevede la definizione ed applicazione di specifici protocolli formalizzati per la presa in carico del paziente cronico [IGO23b]L'Azienda ha definito e applicato un protocollo formalizzato allo scopo di garantire che la struttura che ha preso "in carico il paziente", a completamento del percorso diagnostico terapeutico assistenziale, ha anche la responsabilità di dover provvedere alla prenotazione delle prestazioni di controllo</p>	<p>L'ASP di Agrigento già da tempo ha avviato la presa in carico in gestione integrata (in AGI e negli Ambulatori Dedicati per patologia) dei pazienti cronici afferenti ai due target prioritari (diabete mellito e scompenso cardiaco). A breve la presa in carico sarà estesa anche ai pazienti affetti da BPCO. Dovranno, inoltre, essere adottati formalmente i relativi protocolli nei quali va esplicitato il compito di provvedere alla prescrizione e prenotazione delle prestazioni di controllo. Ancorché l'adempimento de quo non sia stato formalizzato, gli operatori dell'AGI e/o dell'Ambulatorio dedicato, in atto, si fanno carico della prenotazione delle prestazioni di controllo in favore dei Pazienti cronici.</p>	<p>30.06.2019</p>

<p>[IGO24]</p> <p>Informazione e comunicazione sulle liste di attesa</p>	<p>[IGO24a] L'Azienda ha realizzato l'intervento "informazione e comunicazione sulle liste di attesa" entro il 31.12.2019</p>	<p>In atto, sul sito aziendale si possono reperire le informazioni sulle liste d'attesa e sulle modalità di accesso alla prenotazione delle prestazioni ambulatoriali. Si rende, tuttavia, necessario implementare la informazione con l'inserimento dei percorsi di tutela, in caso di sfioramento dei tempi di attesa, oltreché la realizzazione di apposita sezione, nel website aziendale, ove siano contenuti i diritti e doveri dell'utente.</p> <p>Per quanto riguarda le prestazioni ospedaliere rese in regime di ricovero, questa Azienda ha già varato le necessarie misure per rendere trasparenti le liste d'attesa, mediante il sistema informativo aziendale, tramite cui il Medico dell'U.O. di afferenza provvederà, come previsto dal D.A. 631/19, a validare la necessità della prestazione chirurgica proposta ed a assegnare la classe di priorità (A-B-C-D).</p> <p>Il sistema informativo aziendale elettronico verificherà periodicamente la corretta tempistica dell'esecuzione delle prestazioni, secondo i tempi d'attesa programmati e l'ufficio preposto, renderà fruibile tale informazione attraverso un report che sarà pubblicato sul sito aziendale ed ove richiesto, anche sul Portale Regionale.</p> <p>La comunicazione all'utenza verrà ulteriormente potenziata tramite campagne informative ed attraverso l'aggiornamento della Carta dei Servizi, l'attività dell'Ufficio Relazioni con il Pubblico e sollecitando il supporto ed il coinvolgimento dei cittadini e delle Associazioni di Tutela e di Volontariato.</p>	<p>31.12.2019</p>
<p>[IGO25]</p> <p>Vigilanza sulla sospensione dell'erogazione delle prestazioni e delle prenotazioni di specialistica ambulatoriale</p>	<p>[IGO24b] Le aziende devono altresì garantire il monitoraggio della presenza sui siti Web della sezione su liste e tempi di attesa, come indicato nel paragrafo 8.7 del presente PRGLA</p>	<p>Le azioni descritte al superiore punto [IGO24a], saranno oggetto di monitoraggio costante.</p> <p>La Cabina Unica di Regia aziendale (CUR) effettua regolarmente la "vigilanza sulla sospensione dell'erogazione delle prestazioni e delle prenotazioni di specialistica ambulatoriale", i cui dati vengono comunicati regolarmente all'Assessorato della Salute mediante gli formati appositi. In caso di sospensione dell'erogazione delle prestazioni legata a motivi tecnici verranno attivati i percorsi di garanzia per il cittadino.</p> <p>Il coinvolgimento degli organismi di tutela è stato reso operativo con l'adozione della Delibera n.324 del 04.06.2019, con cui è stato nominato il Referente Aziendale per i Tempi d'Attesa ed è stato ristrutturato il Gruppo Intraaziendale, già precedentemente creato ed oggi adeguato alle recenti esigenze ed arricchito di altre importanti figure istituzionali, nonché del rappresentante dell'Organismo di Tutela.</p>	<p>30.06.2019</p>
<p>[IGO26]</p> <p>Coinvolgimento degli organismi di tutela</p>	<p>[IGO26a] Il Piano ha previsto il coinvolgimento e la partecipazione di organizzazioni di tutela del diritto alla salute</p> <p>[IGO26b] L'azienda trasmette periodicamente il monitoraggio sull'attuazione del Piano</p>	<p>Gli esiti del monitoraggio delle prestazioni specialistiche (rese in forma ambulatoriale e in regime di ricovero) verranno trasmessi ai rappresentanti delle Associazioni e dei Comitati dei Diritti dei Cittadini (in particolare a Cittadinanza Attiva e al Tribunale Diritti del Malato)</p>	<p>30.06.2019</p>

<p>[IGO 27] Individuare gli ambiti territoriali di garanzia</p>	<p>[IGO27] Il Piano ha individuato gli ambiti di garanzia nel rispetto del principio di prossimità e raggiungibilità</p>	<p>Gli ambiti territoriali di garanzia, come prima specificato, erano stati individuati e posti in essere secondo le linee guida pubblicate sul sito aziendale, che prevedono la proposta dell'offerta secondo un criterio di prossimità alla residenza dell'assistito (allegato B) Per quanto precedentemente esposto, l'Azienda, con l'adozione del Piano Aziendale per la Gestione delle Liste di Attesa, ha inteso dotarsi di uno strumento ricognitivo che, in coerenza a quanto definito in ambito regionale, permetta il monitoraggio delle iniziative utili allo svolgimento del piano stesso ed a intraprendere interventi attuativi necessari. Per quanto riguarda i percorsi di garanzia, questa Azienda, modificando le precedenti linee guida aziendali, redatte nel 2014 e già contenute sul sito aziendale, con il presente Piano, tenendo conto dei principi di prossimità e raggiungibilità dell'offerta, si è determinata a ripartire il territorio in 3 sub-ambiti di garanzia, in funzione della residenza degli assistiti, come di seguito indicato:  <ul style="list-style-type: none"> <li>• Agrigento (utenza afferente ai Distretti Sanitari di Agrigento e Casteltermini);</li> <li>• Sciacca (utenza afferente ai Distretti Sanitari di Sciacca, Bivona e Ribera);</li> <li>• Canicatti (utenza afferente ai Distretti Sanitari di Canicatti e Licata).</li> </ul> </p>	<p>30.06.2019</p>
---	--	--	-------------------





Regione Siciliana  
Azienda Sanitaria Provinciale di  
**AGRIGENTO**

DELIBERAZIONE DIRETTORE GENERALE N. 324 DEL 04 GIU. 2019

OGGETTO: NOMINA REFERENTE AZIENDALE (RA-GLA) E MODIFICA ED INTEGRAZIONE GRUPPO INTRAZIENDALE PER IL GOVERNO DELLE LISTE DI ATTESA AI SENSI DEL D.A. N.631 DEL 12/04/2019.

STRUTTURA PROPONENTE: UOS Pianificazione, Programmazione, Controllo Strategico e Controllo di Gestione

PROPOSTA N. 411 DEL 04-06-2019

IL RESPONSABILE DEL PROCEDIMENTO

IL RESPONSABILE DELLA STRUTTURA

(Dott. Filadelfo Adriano Graco)

VISTO CONTABILE

Si attesta la copertura finanziaria:

( ) come da prospetto allegato ( ALL. N. \_\_\_\_\_ ) che è parte integrante della presente delibera.

( ) Autorizzazione n. \_\_\_\_\_ <sup>non comporta ordine di spesa</sup> del \_\_\_\_\_

C.E.

C.P.

IL RESPONSABILE DEL PROCEDIMENTO

IL DIRETTORE UOC SERVIZIO

(Dr. Antonino Fiorentino)

Ordine

Il Dirigente P.C.

Coll. Amministrativa Giulio Santonocito

Da notificare a:

RICEVUTA DALL'UFFICIO ATTI DELIBERATIVI IN DATA

04 GIU. 2019

L'anno duemiladiciannove il giorno QUATTRO del mese di GIUGNO nella sede dell'Azienda Sanitaria Provinciale di Agrigento

**IL DIRETTORE GENERALE**

Dott. Giorgio Giulio Santonocito, nominato con Decreto del Presidente della Regione Siciliana n.186/Serv.1/S.G. del 04/04/2019, con l'assistenza del Segretario verbalizzante Dott.ssa PATRIZIA TEDESCO adotta la presente delibera sulla base della proposta di seguito riportata.

## PROPOSTA

Il Responsabile della UOS Pianificazione, Programmazione, Controllo Strategico e Controllo di Gestione dott. Filadelfio Adriano Cracò

VISTO l'Atto Aziendale di questa ASP, adottato con delibera n. 667 del 03/05/2017 ed approvato con D.A. n. 1082 del 30/05/2017, di cui si è preso atto con Delibera n. 816 del 09/06/2017;

VISTO il D.A. n.631 del 12/04/2019 avente ad oggetto "Approvazione del Piano Regionale di governo delle liste d'attesa" che stabilisce, tra l'altro, che le Aziende Sanitarie Provinciali devono individuare il referente aziendale per il governo delle liste d'attesa (RE-GLA) e che devono costituire, altresì, un gruppo intraziendale, coordinato dallo stesso referente aziendale (RE-GLA), quale centro di coordinamento per tutte le attività sanitarie ricadenti nella provincia, con il compito di favorire l'attuazione del Piano Regionale Governo Liste d'Attesa (PRGLA) e Piano Attuativo Aziendale Governo Liste d'Attesa (PAA-GLA);

VISTA la Deliberazione n. 1164 del 21/06/2015 avente ad oggetto "Monitoraggio dei tempi d'attesa delle prestazioni specialistiche ambulatoriali: istituzione della cabina unica di regia (CUR) dedicata" con la quale è stato nominato il Dott. Giuseppe Drago quale responsabile della cabina unica di regia (C.U.R.) per la gestione dei tempi di attesa al fine di ottemperare a quanto contenuto nel capitolo 2 del Piano Attuativo Aziendale per l'anno 2015 ed è stato costituito il gruppo intraziendale per il governo delle liste d'attesa ai sensi dell'art.1 del D.A. 439/2015;

VISTE le nuove esigenze imposte dal D.A. n.631 del 12/04/2019 si ritiene necessario modificare ed integrare il gruppo intraziendale, già costituito con la citata deliberazione n. 1164 del 21/06/2015, come di seguito indicato:

Responsabile	Dott. Giuseppe Drago
Componente	Dott. Gerfranco Burgio
Componente	Dott. F. Adriano Craco
Componente	Dott. Claudio Lombardo
Componente	Dott. Salvatore Montante
Componente	Dott.ssa Carmela Vaiana
Componente	Sig.ra Francesca Catuara
Componente	Sig.ra Iacono Manno Domenica
Componente	Dott.ssa Cimino Maria Grazia - Presidente Comitato Consultivo Aziendale





## PROPONE

Per le motivazioni espresse in premessa che si intendono qui riportate:

- **NOMINARE** il Dott. Giuseppe Drago quale Referente Aziendale per il Governo delle Liste di Attesa (RA-GLA), fermo restando l'incarico DI Responsabile della Cabina Unica di Regia (CUR) per la gestione dei tempi di attesa.
- **MODIFICARE** ed integrare ai sensi del D.A. n.631 del 12/04/2019 il gruppo intraziendale costituito con la deliberazione n. 1164 del 21/06/2015 come di seguito indicato:

Responsabile	Dott. Giuseppe Drago
Componente	Dott. Gerfranco Burgio
Componente	Dott. F. Adriano Craco
Componente	Dott. Claudio Lombardo
Componente	Dott. Salvatore Montante
Componente	Dott.ssa Carmela Vaiana
Componente	Sig.ra Francesca Catuara
Componente	Sig.ra Iacono Manno Domenica
Componente	Dott.ssa Cimino Maria Grazia – Presidente Comitato Consultivo Aziendale

- **CHE** l'esecuzione della deliberazione verrà curata dal dott. Filadelfio Adriano Craco, Responsabile della UOS Pianificazione, Programmazione, Controllo Strategico e Controllo di Gestione;
- **DI MUNIRE** la deliberazione della clausola di immediata esecuzione, per le motivazioni di seguito specificate: urgenza e complessità delle tematiche trattate;
- **ATTESTA**, altresì, che la presente proposta, a seguito dell'istruttoria effettuata, nella forma e nella sostanza, è legittima e pienamente conforme alla normativa che disciplina la fattispecie trattata.

**Il Responsabile della UOS Pianificazione, Programmazione, Controllo Strategico e Controllo di Gestione**

(Dott. Filadelfio Adriano Craco)

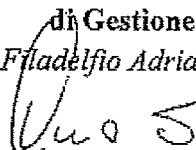

## IL DIRETTORE GENERALE

Vista la superiore proposta di deliberazione, formulata dal dott. Filadelfio Adriano Cracò, Responsabile della UOS Pianificazione, Programmazione, Controllo Strategico e Controllo di Gestione che, a seguito dell'istruttoria effettuata, nella forma e nella sostanza, ne ha attestato la legittimità e la piena conformità alla normativa che disciplina la fattispecie trattata;

Ritenuto di condividere il contenuto della medesima proposta;

### DELIBERA

di approvare la superiore proposta, che qui si intende integralmente riportata e trascritta, per come sopra formulata e sottoscritta dal dott. Filadelfio Adriano Cracò, Responsabile della UOS Pianificazione, Programmazione, Controllo Strategico e Controllo di Gestione

**IL DIRETTORE GENERALE**

Dott. Giorgio Giulio Santonocito



---

### Il Segretario Verbalizzante

IL TITOLARE DI POSIZIONE ORGANIZ/VA

~~UFFICIO DI SEGRETERIA, PROPOSTE~~

DI ATTI E ANUVA

Dott.ssa Patrizia Tedesco

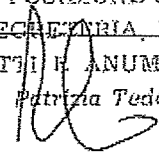



Regione Siciliana  
Azienda Sanitaria Provinciale di  
**AGRIGENTO**

**DELIBERAZIONE DIRETTORE GENERALE N. 1164 DEL 21 LUG. 2015**

OGGETTO: Monitoraggio dei Tempi di Attesa delle prestazioni specialistiche ambulatoriali: istituzione della Cabina Unica di Regia (CUR) dedicata.

U.O. PROPONENTE: STAFF DELLA DIREZIONE GENERALE	
PROPOSTA N. <u>1403</u> DEL <u>20/07/2015</u>	
IL RESPONSABILE del PROCEDIMENTO Dr. Filadelfio Adriano Craci <i>[Signature]</i>	IL RESPONSABILE UOC Dr. Antonino Fiorentino <i>[Signature]</i>

VISTO CONTABILE	
Si attesta la copertura finanziaria:	
<input type="checkbox"/> come da prospetto allegato ( ALL. N. _____ ) che è parte integrante della presente delibera.	
<input type="checkbox"/> Autorizzazione n. _____ del _____	Non comporta ordine di spesa del _____ C.E. / C.P.
IL RESPONSABILE del PROCEDIMENTO <b>S. E. F.</b> L'ADDETTO RESPONSABILE (Coll. Amm.vo Silvia C. BAIO)	IL DIRETTORE UOC-SEF e P. <b>[Signature]</b> IL DIRETTORE U.O.C. SERVIZIO ECONOMICO FINANZIARIO E PATRIMONIALE Un. Amministrativa

RICEVUTA DALL'UFFICIO ATTI DELIBERATIVI IN DATA \_\_\_\_\_

L'anno duemilaquindici il giorno 21 del mese di LUGLIO  
nella sede dell'Azienda Sanitaria Provinciale di Agrigento

**IL DIRETTORE GENERALE**  
Dott. Salvatore Lucio Ficarra, giusta D.P.R.S. n. 197/serv.1/S.G. del 24/06/2014, coadiuvato dal  
Direttore Amministrativo Dott. Salvatore Lombardo e dal Direttore Sanitario  
Dott. Silvio Lo Bosco, con l'assistenza del Segretario verbalizzante  
Il Collaboratore Amministrativo  
(Maria Grazia CRESCENTE)

*[Signature]*

- VISTO il D.Lgs 502/92 e s.m.i.;
- VISTA la L. R. n. 5/2009;
- VISTO l'Atto Aziendale di questa ASP, approvato con D.A. n. 2514 del 15/10/10 ed adottato con la Delibera n. 1088 del 18/11/2010;
- VISTI i contenuti della seduta del 14 febbraio 2002 Repertorio Atti n. 1387 della CONFERENZA STATO-REGIONI recante: "Schema decreto del Presidente del Consiglio dei Ministri, su proposta del Ministro della salute, di concerto con il Ministro dell'economia e finanze, sulle modalità per l'accesso alle prestazioni diagnostiche e terapeutiche e indirizzi applicativi sulle liste di attesa";
- VISTI i contenuti della seduta dell'11 luglio 2002, Repertorio Atti n. 1488 della CONFERENZA STATO-REGIONI Recante: "Accordo tra il Governo, le Regioni e le Province autonome di Trento e Bolzano sul documento di indicazioni per l'attuazione del punto a) dell'accordo Stato-Regioni del 14 febbraio 2002" (repertorio atti n. 1386), sulle modalità di accesso alle prestazioni diagnostiche e terapeutiche e indirizzi applicativi sulle liste di attesa;
- VISTA la nota prot. 0042754-P del 30 dicembre 2010 del Ministero della Salute, con la quale è stata inviata agli Assessori alla Salute delle Regioni e delle Province Autonome ed ai Direttori Generali degli Assessorati alla Salute delle Regioni e delle Province Autonome il documento riguardante le "Linee Guida sulle modalità di trasmissione e rilevazione dei flussi informativi per il monitoraggio dei tempi d'attesa, come da Accordo Stato-Regioni 28 ottobre 2010 sul Piano Nazionale di Governo dei tempi di attesa (PNGLA 2010-2012)";
- VISTO il documento sulle "Linee Guida per il monitoraggio nazionale sui tempi d'attesa per le prestazioni ambulatoriali erogate in attività libera professionale intramuraria ed intramuraria allargata" prodotto da AgeNaS.;
- VISTO il D.A. del 17 novembre 2009 "Programma regionale per l'ottimizzazione delle prestazioni ambulatoriali rese dalle strutture sanitarie pubbliche ospedaliere e territoriali" pubblicato sulla GURS parte I n.58 del 2009;
- VISTO il D.A. 1220 del 2011;
- VISTO il D.A. 896 del 2014 recante: "Attività di prescrizione e di prenotazione delle prestazioni ambulatoriali";
- VISTA la disposizione di delega del D.S.A prot. n. 8895 del 06/02/15 (che si allega alla presente Deliberazione, per costituirne parte integrante e sostanziale, Allegato 1), con la quale si conferisce al Dott. Giuseppe Drago la delega della C.U.R. per la gestione dei tempi d'attesa;

Con il parere FAVOREVOLE del Direttore Sanitario;  
 Con il Parere FAVOREVOLE del Direttore Amministrativo;



SERVIZIO SANITARIO NAZIONALE - REGIONE SICILIANA  
*Azienda Sanitaria Provinciale di Agrigento*  
 Viale Della Vittoria, 321 - 92100 AGRIGENTO  
 Codice Fiscale e Partita IVA 02570930848  
*Direzione Sanitaria Aziendale*



Prot. N° 885 del 06/02/2015

E p.c. - Al Dr. Giuseppe Drago  
 /o U.O.S. SDO/DRG D.S.A.  
 - Al Direttore Generale ASP AG  
 - Al Direttore Amministrativo ASP AG  
ORO SEDI

Oggetto: Conferimento Deleghe.

Nell'ottica del miglioramento dell'efficienza e della velocizzazione delle attività, considerato che il Dr. Giuseppe Drago è Dirigente Medico dell'U.O. SDO/DRG afferente a questa Direzione Sanitaria Aziendale, avendone valutato positivamente competenza ed attitudini nel periodo di collaborazione già realizzato, si dispone il conferimento delle seguenti

**DELEGHE:**

1. C.U.R. (Cabina Unica di Regia) per la gestione dei Tempi di Attesa;
2. Autorizzazione Farmaci per Malattie Rare e problematiche connesse;
3. Contenziosi Medico-Legali e nomina di C.T.P..

Resta di tutta evidenza che tali attività dovranno essere effettuate nel rispetto delle vigenti normative di Legge, delle Direttive e dei Regolamenti Assessoriali ed Aziendali.

Il Direttore Sanitario Aziendale  
 (Prof. Dr. Silvia Lo Bosco)

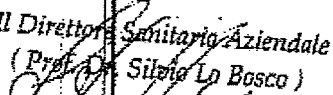
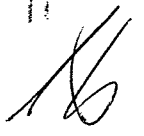
**DELIBERA**

Per le motivazioni espresse in premessa:

Nominare il Dott. Giuseppe Drago Responsabile della C.U.R. per la gestione dei tempi d'attesa al fine di ottemperare a quanto contenuto nel Capitolo 2 del Piano Attuativo Aziendale (PAA) per l'anno 2015

" *Potenziamento del CUP Provinciale, ottimizzazione della gestione delle Liste di attesa- Monitoraggio e reporting trimestrale delle prestazioni critiche a cura della Cabina Unica di Regia ( CUR )*".

Costituire ed attivare il Gruppo intraaziendale per il governo delle liste di attesa ai sensi dell'art. 1 del D.A. 439/2015 formato da:

Responsabile	Dott. Giuseppe Drago
Componente	Dott. Claudio Lombardo
Componente	Dott. Gerlanda Gallo Afflitto
Componente	Sig.ra Rina Antonella Russa
Componente	Sig.ra Rossella Maggio

Dare mandato alla Direzione Sanitaria Aziendale di inoltrare il presente atto al competente Settore dell'Assessorato della Salute della Regione Siciliana ed alle articolazioni Aziendali di riferimento.

Munire il presente atto della clausola di immediata esecuzione.

IL DIRETTORE AMMINISTRATIVO  
Dott. Salvatore Lombardo

IL DIRETTORE GENERALE  
Dott. Salvatore Lucio Ficarra

IL DIRETTORE SANITARIO  
Dott. Silvio Lo Basco

Il Segretario Verbalizzante  
il Collaboratore Amministrativo  
(Maria Grazia CRISPIANO)

**PUBBLICAZIONE**

Si dichiara che la presente deliberazione, su conforme relazione dell'addetto, è stata pubblicata in copia all'albo dell'ASP di Agrigento, ai sensi e per gli effetti dell'art. 53, comma 2, della L.R. n. 30/93 s.m.i., dal \_\_\_\_\_ al \_\_\_\_\_

L'Incaricato \_\_\_\_\_

Per delega del *Assessore STRA 7*  
Direttore Generale  
Il Dirigente  
Direttore U.O.C. Staff D.G.  
Dr. *Antonio Fiorentino*

Notificata al Collegio Sindacale il \_\_\_\_\_ con nota prot. n. \_\_\_\_\_

**DELIBERA SOGGETTA AL CONTROLLO**

Dell'Assessorato Regionale della Salute ex L.R. n. 5/09 trasmessa in data \_\_\_\_\_ prot. n. \_\_\_\_\_

**SI ATTESTA**

Che l'Assessorato Regionale della Salute:

- Ha pronunciato l'approvazione con provvedimento n. \_\_\_\_\_ del \_\_\_\_\_
- Ha pronunciato l'annullamento con provvedimento n. \_\_\_\_\_ del \_\_\_\_\_

come da allegato.

Delibera divenuta esecutiva per decorrenza del termine previsto dall'art. 16 della L.R. n. 5/09 dal \_\_\_\_\_

**DELIBERA NON SOGGETTA AL CONTROLLO**

- Esecutiva ai sensi dell'art. 65 della L. R. n. 25/93, così come modificato dall'art. 53 della L.R. n. 30/93 s.m.i., per decorrenza del termine di 10 gg. di pubblicazione all'Albo, dal \_\_\_\_\_

Immediatamente esecutiva dal **21 LUG. 2015**

Agrigento, il \_\_\_\_\_

**IL FUNZIONARIO INCARICATO**

**REVOCA/ANNULLAMENTO/MODIFICA**

- Revoca/annullamento in autotutela con provvedimento n. \_\_\_\_\_ del \_\_\_\_\_
- Modifica con provvedimento n. \_\_\_\_\_ del \_\_\_\_\_

Agrigento, il \_\_\_\_\_

**IL FUNZIONARIO INCARICATO**

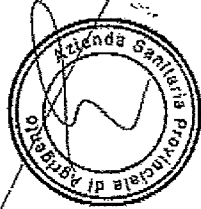

A handwritten signature in the bottom right corner of the page.



**PUBBLICAZIONE**

Si dichiara che la presente deliberazione, a cura dell'incaricato, è stata pubblicata in forma digitale all'albo pretorio on line dell'ASP di Agrigento, ai sensi e per gli effetti dell'art. 53, comma 2, della L.R. n.30 del 03/11/93 e dell'art. 32 della Legge n. 69 del 18/06/09 e s.m.i., dal \_\_\_\_\_ al \_\_\_\_\_

L'Incaricato \_\_\_\_\_

Il Funzionario Delegato  
Il Titolare di Posizione Organizzativa  
Ufficio di Segreteria, Proposte di atti e Anuma  
Dott.ssa Patrizia Tedesco

Notificata al Collegio Sindacale il \_\_\_\_\_ con nota prot. n. \_\_\_\_\_

**DELIBERA SOGGETTA AL CONTROLLO**

Dell'Assessorato Regionale della Salute ex L.R. n. 5/09 trasmessa in data \_\_\_\_\_ prot. n. \_\_\_\_\_

**SI ATTESTA**

Che l'Assessorato Regionale della Salute:

- Ha pronunciato l'approvazione con provvedimento n. \_\_\_\_\_ del \_\_\_\_\_
- Ha pronunciato l'annullamento con provvedimento n. \_\_\_\_\_ del \_\_\_\_\_

come da allegato.

Delibera divenuta esecutiva per decorrenza del termine previsto dall'art. 16 della L.R. n. 5/09 dal \_\_\_\_\_

**DELIBERA NON SOGGETTA AL CONTROLLO**

- Esecutiva ai sensi dell'art. 65 della L. R. n. 25/93, così come modificato dall'art. 53 della L.R. n. 30/93 s.m.i., per decorrenza del termine di 10 gg. di pubblicazione all'Albo, dal \_\_\_\_\_

Immediatamente esecutiva dal **04 GIU. 2019**

Agrigento, li **04 GIU. 2019**

Il Titolare di Posizione Organizzativa  
Ufficio di Segreteria, Proposte di atti e Anuma  
Dott.ssa Patrizia Tedesco

**REVOCA/ANNULLAMENTO/MODIFICA**

- Revoca/annullamento in autotutela con provvedimento n. \_\_\_\_\_ del \_\_\_\_\_
- Modifica con provvedimento n. \_\_\_\_\_ del \_\_\_\_\_

Agrigento, li \_\_\_\_\_

Il Titolare di Posizione Organizzativa  
Ufficio di Segreteria, Proposte di atti e Anuma  
Dott.ssa Patrizia Tedesco

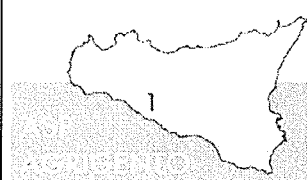

## ALLEGATO B

**Percorso di garanzia**

In ottemperanza a quanto espressamente previsto dal D.A. n. 631 del 12/04/19, l'ASP di Agrigento ha prodotto il percorso di garanzia che il Paziente può seguire in caso di esecuzioni di visite o prestazioni ambulatoriali, fermo restando che l'offerta viene su tutte le Strutture aziendali Pubbliche e Private Accreditate e Convenzionate.

Aderendo ai principi di prossimità e raggiungibilità il Territorio dell'ASP è stato ripartito in tre sub-ambiti di afferenza così identificati:

- Agrigento (utenza afferente ai Distretti Sanitari di Agrigento e Casteltermini);
- Sciacca (utenza afferente ai Distretti Sanitari di Sciacca, Bivona e Ribera);
- Canicatti (utenza afferente ai Distretti Sanitari di Canicatti e Licata).

In tale ottica, si declina l'offerta delle visite e prestazioni, oggetto di monitoraggio regionale, erogabili dalle Strutture Pubbliche e Private convenzionate, con la puntualizzazione che le prestazioni non erogate nei singoli ambiti sopra delineati saranno fruibili dalle restanti strutture operanti nell'ASP.

**Ambito Territoriale di Agrigento****Cardiologia**

visita cardiologica	CALCULLO CALOGERO
visita cardiologica	DI NOLFO ANDREA
visita cardiologica	STUDIO CARDIOLOGICO DR. ALAIMO GAETANO & C. S.N.C.
visita cardiologica	DIAGNOSTICA CARDIOVASCOLARE DR. BOSCHETTI & C. S.A.S.
visita cardiologica	STUDIO MEDICO CARDELLA DOMENICO & C. S.A.S.
visita cardiologica	SAMPERISI GIUSEPPA
visita cardiologica	Poliambulatorio di Agrigento
visita cardiologica	Poliambulatorio di Casteltermini
visita cardiologica	Poliambulatorio di Favara
visita cardiologica	Poliambulatorio di Porto Empedocle
visita cardiologica	Poliambulatorio PO_Agrigento
ecocolordoppler cardiaco	CALCULLO CALOGERO
ecocolordoppler cardiaco	DI NOLFO ANDREA
ecocolordoppler cardiaco	STUDIO CARDIOLOGICO DR. ALAIMO GAETANO & C. S.N.C.
ecocolordoppler cardiaco	DIAGNOSTICA CARDIOVASCOLARE DR. BOSCHETTI & C. S.A.S.
ecocolordoppler cardiaco	STUDIO MEDICO CARDELLA DOMENICO & C. S.A.S.

ecocolordoppler cardiaco	SAMPERISI GIUSEPPA
ecocolordoppler cardiaco	Poliambulatorio di Agrigento
ecocolordoppler cardiaco	Poliambulatorio di Favara
ecocolordoppler cardiaco	Poliambulatorio PO_Agrigento
ecocolordoppler dei tronchi sovraaortici	CASA DI CURA S. ANNA
ecocolordoppler dei tronchi sovraaortici	CENTRO DI DIAGNOSTICA PER IMMAGINI S.R.L. - DOTT. VINCENZO FRANGIAMORE
ecocolordoppler dei tronchi sovraaortici	STUDIO CARDIOLOGICO DR. ALAIMO GAETANO & C. S.N.C.
ecocolordoppler dei tronchi sovraaortici	DIAGNOSTICA CARDIOVASCOLARE DR. BOSCHETTI & C. S.A.S.
ecocolordoppler dei tronchi sovraaortici	DR. RENDA - RISON. MAGN. - RADIOL. MEDICA - S.R.L.
ecocolordoppler dei tronchi sovraaortici	STUDIO DI RADIOLOGIA IGEA S.A.S
ecocolordoppler dei tronchi sovraaortici	Poliambulatorio di Agrigento
ecocolordoppler dei tronchi sovraaortici	Poliambulatorio di Favara
ecocolordoppler dei tronchi sovraaortici	Poliambulatorio di Porto Empedocle
ecocolordoppler dei tronchi sovraaortici	Poliambulatorio di Cammarata
ecocolordoppler dei tronchi sovraaortici	Poliambulatorio PO_Agrigento
ecocolordoppler dei vasi periferici	CASA DI CURA S. ANNA
ecocolordoppler dei vasi periferici	CENTRO DI DIAGNOSTICA PER IMMAGINI S.R.L. - DOTT. VINCENZO FRANGIAMORE
ecocolordoppler dei vasi periferici	STUDIO DI RADIOLOGIA IGEA S.A.S
ecocolordoppler dei vasi periferici	Poliambulatorio di Agrigento
ecocolordoppler dei vasi periferici	Poliambulatorio di Favara
ecocolordoppler dei vasi periferici	Poliambulatorio di Porto Empedocle
ecocolordoppler dei vasi periferici	Poliambulatorio PO_Agrigento
elettrocardiogramma	CALCULLO CALOGERO
elettrocardiogramma	DI NOLFO ANDREA
elettrocardiogramma	STUDIO CARDIOLOGICO DR. ALAIMO GAETANO & C. S.N.C.
elettrocardiogramma	DIAGNOSTICA CARDIOVASCOLARE DR. BOSCHETTI & C. S.A.S.
elettrocardiogramma	STUDIO MEDICO CARDELLA DOMENICO & C. S.A.S.
elettrocardiogramma	SAMPERISI GIUSEPPA
elettrocardiogramma	Poliambulatorio di Agrigento
elettrocardiogramma	Poliambulatorio di Casteltermini
elettrocardiogramma	Poliambulatorio di Favara
elettrocardiogramma	Poliambulatorio di Porto Empedocle
elettrocardiogramma	Poliambulatorio PO_Agrigento
elettrocardiogramma dinamico (holter)	DI NOLFO ANDREA
elettrocardiogramma dinamico (holter)	STUDIO CARDIOLOGICO DR. ALAIMO GAETANO & C. S.N.C.
elettrocardiogramma dinamico (holter)	DIAGNOSTICA CARDIOVASCOLARE DR. BOSCHETTI & C. S.A.S.
elettrocardiogramma dinamico (holter)	STUDIO MEDICO CARDELLA DOMENICO & C. S.A.S.
elettrocardiogramma dinamico (holter)	SAMPERISI GIUSEPPA

elettrocardiogramma dinamico (holter)	Poliambulatorio di Agrigento
elettrocardiogramma dinamico (holter)	Poliambulatorio di Favara
elettrocardiogramma dinamico (holter)	Poliambulatorio PO_Agrigento
elettrocardiogramma da sforzo	Poliambulatorio PO_Agrigento

### **Ambito Territoriale di Sciacca**

#### **Cardiologia**

visita cardiologica	CENTRO RADIOLOGIA DIAGNOSTICA S.N.C.
visita cardiologica	CACIOPPO DOTT. SERGIO & C.S.A.S.
visita cardiologica	DR. INDELICATO VINCENZO
visita cardiologica	Poliambulatorio di Bivona
visita cardiologica	Poliambulatorio di Menfi
visita cardiologica	Poliambulatorio di Ribera
visita cardiologica	Poliambulatorio di S. Margherita Belice
visita cardiologica	Poliambulatorio di Sciacca
visita cardiologica	Poliambulatorio PO_Sciacca
ecocolordoppler cardiaco	CENTRO MEDICINA E RADIOLOGIA S.R.L.
ecocolordoppler cardiaco	CENTRO RADIOLOGIA DIAGNOSTICA S.N.C.
ecocolordoppler cardiaco	Poliambulatorio di Bivona
ecocolordoppler cardiaco	Poliambulatorio di Ribera
ecocolordoppler cardiaco	Poliambulatorio PO_Sciacca
ecocolordoppler dei tronchi sovraaortici	CENTRO RADIOLOGIA DIAGNOSTICA S.N.C.
ecocolordoppler dei tronchi sovraaortici	Poliambulatorio di Bivona
ecocolordoppler dei tronchi sovraaortici	Poliambulatorio P.O. Ribera
ecocolordoppler dei tronchi sovraaortici	Poliambulatorio di Ribera
ecocolordoppler dei tronchi sovraaortici	Poliambulatorio di Sciacca
ecocolordoppler dei vasi periferici	CENTRO RADIOLOGIA DIAGNOSTICA S.N.C.
ecocolordoppler dei vasi periferici	Poliambulatorio di Bivona
ecocolordoppler dei vasi periferici	Poliambulatorio di Ribera
ecocolordoppler dei vasi periferici	Poliambulatorio di Sciacca
Elettrocardiogramma	CENTRO RADIOLOGIA DIAGNOSTICA S.N.C.
Elettrocardiogramma	CACIOPPO DOTT. SERGIO & C.S.A.S.
Elettrocardiogramma	DR. INDELICATO VINCENZO
Elettrocardiogramma	Poliambulatorio di Bivona
Elettrocardiogramma	Poliambulatorio di Menfi
Elettrocardiogramma	Poliambulatorio P.O. Ribera
Elettrocardiogramma	Poliambulatorio di Ribera
Elettrocardiogramma	Poliambulatorio di S. Margherita Belice
Elettrocardiogramma	Poliambulatorio di Sciacca
Elettrocardiogramma	Poliambulatorio PO_Sciacca
elettrocardiogramma dinamico (holter)	CENTRO RADIOLOGIA DIAGNOSTICA S.N.C.
elettrocardiogramma dinamico (holter)	CACIOPPO DOTT. SERGIO & C.S.A.S.
elettrocardiogramma dinamico (holter)	Poliambulatorio di Bivona
elettrocardiogramma dinamico (holter)	Poliambulatorio P.O. Ribera
elettrocardiogramma dinamico (holter)	Poliambulatorio PO_Sciacca
elettrocardiogramma da sforzo	Poliambulatorio PO_Sciacca



## Ambito Territoriale di Canicattì

### Cardiologia

visita cardiologica	CENTRO CARDIOVASCOLARE DEL DOTTOR SERGIO LICATA & C. S.A.S.
visita cardiologica	DR. SCIARRATTA ALFONSO
visita cardiologica	DR. SFERRAZZA DOMENICO
visita cardiologica	Poliambulatorio P.O.Canicattì
visita cardiologica	Poliambulatorio di Canicattì
visita cardiologica	Poliambulatorio P.O. Licata
visita cardiologica	Poliambulatorio di Licata
visita cardiologica	Poliambulatorio di Naro
visita cardiologica	Poliambulatorio di Palma di Montechiaro
visita cardiologica	Poliambulatorio di Racalmuto
ecocolordoppler cardiaco	CENTRO CARDIOVASCOLARE DEL DOTTOR SERGIO LICATA & C. S.A.S.
ecocolordoppler cardiaco	DR. SCIARRATTA ALFONSO
ecocolordoppler cardiaco	CENTRO POLIDIAGNOSTICO S.R.L.
ecocolordoppler cardiaco	Poliambulatorio P.O.Canicattì
ecocolordoppler cardiaco	Poliambulatorio di Canicattì
ecocolordoppler cardiaco	Poliambulatorio P.O. Licata
ecocolordoppler cardiaco	Poliambulatorio di Licata
ecocolordoppler cardiaco	Poliambulatorio di Palma di Montechiaro
ecocolordoppler dei tronchi sovraaortici	CENTRO CARDIOVASCOLARE DEL DOTTOR SERGIO LICATA & C. S.A.S.
ecocolordoppler dei tronchi sovraaortici	STUDIO MEDICO ASSOCIATO DIAGNOSTICA PER IMMAGINI TIRRI DEL DR.TIRRI LUIGI S.A.S.
ecocolordoppler dei tronchi sovraaortici	STUDIO RADIOLOGICO BOSCO - S.R.L.
ecocolordoppler dei tronchi sovraaortici	CENTRO POLIDIAGNOSTICO S.R.L.
ecocolordoppler dei tronchi sovraaortici	CENTRO POLIDIAGNOSTICO NUCERA S.R.L.
ecocolordoppler dei tronchi sovraaortici	Poliambulatorio P.O.Canicattì
ecocolordoppler dei tronchi sovraaortici	Poliambulatorio di Canicattì
ecocolordoppler dei tronchi sovraaortici	Poliambulatorio P.O. Licata
ecocolordoppler dei tronchi sovraaortici	Poliambulatorio di Licata
ecocolordoppler dei tronchi sovraaortici	Poliambulatorio di Palma di Montechiaro
ecocolordoppler dei vasi periferici	CENTRO CARDIOVASCOLARE DEL DOTTOR SERGIO LICATA & C. S.A.S.
ecocolordoppler dei vasi periferici	STUDIO MEDICO ASSOCIATO DIAGNOSTICA PER IMMAGINI TIRRI DEL DR.TIRRI LUIGI S.A.S.
ecocolordoppler dei vasi periferici	CENTRO POLIDIAGNOSTICO S.R.L.
ecocolordoppler dei vasi periferici	CENTRO POLIDIAGNOSTICO NUCERA S.R.L.
ecocolordoppler dei vasi periferici	Poliambulatorio di Canicattì
ecocolordoppler dei vasi periferici	Poliambulatorio di Licata

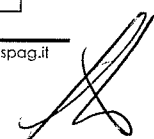

ecocolordoppler dei vasi periferici	Poliambulatorio di Palma di Montechiaro
Elettrocardiogramma	CENTRO CARDIOVASCOLARE DEL DOTTOR SERGIO LICATA & C. S.A.S.
Elettrocardiogramma	DR. SCIARRATTA ALFONSO
Elettrocardiogramma	DR. SFERRAZZA DOMENICO
Elettrocardiogramma	Poliambulatorio P.O. Canicattì
Elettrocardiogramma	Poliambulatorio di Canicattì
Elettrocardiogramma	Poliambulatorio P.O. Licata
Elettrocardiogramma	Poliambulatorio di Licata
Elettrocardiogramma	Poliambulatorio di Naro
Elettrocardiogramma	Poliambulatorio di Palma di Montechiaro
Elettrocardiogramma	Poliambulatorio di Racalmuto
elettrocardiogramma dinamico (holter)	CENTRO CARDIOVASCOLARE DEL DOTTOR SERGIO LICATA & C. S.A.S.
elettrocardiogramma dinamico (holter)	DR. SCIARRATTA ALFONSO
elettrocardiogramma dinamico (holter)	Poliambulatorio P.O. Canicattì
elettrocardiogramma dinamico (holter)	Poliambulatorio di Canicattì
elettrocardiogramma dinamico (holter)	Poliambulatorio P.O. Licata
elettrocardiogramma da sforzo	Poliambulatorio P.O. Canicattì
elettrocardiogramma da sforzo	Poliambulatorio P.O. Licata

### **Ambito Territoriale di Agrigento**

#### **Chirurgia Vascolare**

visita chirurgica vascolare	Poliambulatorio di Agrigento
visita chirurgica vascolare	Poliambulatorio PO_Agrigento
ecocolordoppler dei tronchi sovraaortici	CASA DI CURA S. ANNA
ecocolordoppler dei tronchi sovraaortici	CENTRO DI DIAGNOSTICA PER IMMAGINI S.R.L. - DOTT. VINCENZO FRANGIAMORE
ecocolordoppler dei tronchi sovraaortici	STUDIO CARDIOLOGICO DR. ALAIMO GAETANO & C. S.N.C.
ecocolordoppler dei tronchi sovraaortici	DIAGNOSTICA CARDIOVASCOLARE DR. BOSCHETTI & C. S.A.S.
ecocolordoppler dei tronchi sovraaortici	DR. RENDA - RISON. MAGN. - RADIOL. MEDICA - S.R.L.
ecocolordoppler dei tronchi sovraaortici	STUDIO DI RADIOLOGIA IGEA S.A.S
ecocolordoppler dei tronchi sovraaortici	Poliambulatorio di Agrigento
ecocolordoppler dei tronchi sovraaortici	Poliambulatorio di Favara
ecocolordoppler dei tronchi sovraaortici	Poliambulatorio di Porto Empedocle
ecocolordoppler dei tronchi sovraaortici	Poliambulatorio di Cammarata
ecocolordoppler dei tronchi sovraaortici	Poliambulatorio PO_Agrigento

ecocolordoppler dei vasi periferici	CASA DI CURA S. ANNA
ecocolordoppler dei vasi periferici	CENTRO DI DIAGNOSTICA PER IMMAGINI S.R.L. - DOTT. VINCENZO FRANGIAMORE
ecocolordoppler dei vasi periferici	STUDIO DI RADIOLOGIA IGEA S.A.S
ecocolordoppler dei vasi periferici	Poliambulatorio di Agrigento
ecocolordoppler dei vasi periferici	Poliambulatorio di Favara
ecocolordoppler dei vasi periferici	Poliambulatorio di Porto Empedocle
ecocolordoppler dei vasi periferici	Poliambulatorio PO_Agrigento

### **Ambito Territoriale di Sciacca**

#### **Chirurgia Vascolare**

ecocolordoppler dei tronchi sovraaortici	CENTRO RADIOLOGIA DIAGNOSTICA S.N.C.
ecocolordoppler dei tronchi sovraaortici	Poliambulatorio di Bivona
ecocolordoppler dei tronchi sovraaortici	Poliambulatorio P.O. Ribera
ecocolordoppler dei tronchi sovraaortici	Poliambulatorio di Ribera
ecocolordoppler dei tronchi sovraaortici	Poliambulatorio di Sciacca
ecocolordoppler dei vasi periferici	CENTRO RADIOLOGIA DIAGNOSTICA S.N.C.
ecocolordoppler dei vasi periferici	Poliambulatorio di Bivona
ecocolordoppler dei vasi periferici	Poliambulatorio di Ribera
ecocolordoppler dei vasi periferici	Poliambulatorio di Sciacca

### **Ambito Territoriale di Canicattì**

#### **Chirurgia Vascolare**

ecocolordoppler dei tronchi sovraaortici	CENTRO POLIDIAGNOSTICO S.R.L.
ecocolordoppler dei tronchi sovraaortici	CENTRO POLIDIAGNOSTICO NUCERA S.R.L.
ecocolordoppler dei tronchi sovraaortici	Poliambulatorio P.O.Canicattì
ecocolordoppler dei tronchi sovraaortici	Poliambulatorio di Canicattì
ecocolordoppler dei tronchi sovraaortici	Poliambulatorio P.O. Licata
ecocolordoppler dei tronchi sovraaortici	Poliambulatorio di Licata
ecocolordoppler dei tronchi sovraaortici	Poliambulatorio di Palma di Montechiaro
ecocolordoppler dei vasi periferici	CENTRO CARDIOVASCOLARE DEL DOTTOR SERGIO LICATA & C. S.A.S.
ecocolordoppler dei vasi periferici	STUDIO MEDICO ASSOCIATO DIAGNOSTICA PER IMMAGINI TIRRI DEL DR.TIRRI LUIGI S.A.S.
ecocolordoppler dei vasi periferici	CENTRO POLIDIAGNOSTICO S.R.L.
ecocolordoppler dei vasi periferici	CENTRO POLIDIAGNOSTICO NUCERA S.R.L.
ecocolordoppler dei vasi periferici	Poliambulatorio di Canicattì
ecocolordoppler dei vasi periferici	Poliambulatorio di Licata
ecocolordoppler dei vasi periferici	Poliambulatorio di Palma di Montechiaro

## **Ambito Territoriale di Agrigento**

### **Endocrinologia**

visita endocrinologica	Poliambulatorio di Agrigento
visita endocrinologica	Poliambulatorio di Casteltermini
visita endocrinologica	Poliambulatorio di Favara
visita endocrinologica	Poliambulatorio di Porto Empedocle
visita endocrinologica	Poliambulatorio di Cammarata
ecografia capo e collo	CASA DI CURA S. ANNA
ecografia capo e collo	CENTRO RAD. DI DIAGN. PER IMM. DI DI BAROLO ZUCCARELLO V. & C. S.N.C.
ecografia capo e collo	CENTRO DI DIAGNOSTICA PER IMMAGINI S.R.L. - DOTT. VINCENZO FRANGIAMORE
ecografia capo e collo	CENTRO DIAGNOSTICA PER IMMAGINI LO ZITO - S.R.L.
ecografia capo e collo	CENTRO DIAGNOSTICO E TERAPIA FISICA DOTT.RI. G. MONTALBANO S.R.L.
ecografia capo e collo	DR. RENDA - RISON. MAGN. - RADIOL. MEDICA - S.R.L.
ecografia capo e collo	STUDIO DI RADIOLOGIA IGEA S.A.S
ecografia capo e collo	CENTRO POLIDIAGNOSTICO S.R.L.
ecografia capo e collo	Poliambulatorio di Agrigento
ecografia capo e collo	Poliambulatorio di Casteltermini
ecografia capo e collo	Poliambulatorio di Favara
ecografia capo e collo	Poliambulatorio di Porto Empedocle
ecografia capo e collo	Poliambulatorio di Cammarata
ecografia capo e collo	Poliambulatorio PO_Agrigento

## **Ambito Territoriale di Sciacca**

### **Endocrinologia**

visita endocrinologica	Poliambulatorio di Ribera
visita endocrinologica	Poliambulatorio di Sciacca
ecografia capo e collo	STUDIO DIAGNOSTICO S.A.R.
ecografia capo e collo	CENTRO MEDICINA E RADIOLOGIA S.R.L.
ecografia capo e collo	STUDIO DIAGNOSTICO S.A.R.
ecografia capo e collo	DOTT.ABATE SOCIETA' COOPERATIVA
ecografia capo e collo	Centro Radiologia Diagnostica di Tagliavia Dr Francesco & C.
ecografia capo e collo	Poliambulatorio P.O. Ribera
ecografia capo e collo	Poliambulatorio di Ribera
ecografia capo e collo	Poliambulatorio di Sciacca
ecografia capo e collo	Poliambulatorio PO_Sciacca

## **Ambito Territoriale di Canicattì**

### **Endocrinologia**

visita endocrinologica	Poliambulatorio P.O.Canicattì
visita endocrinologica	Poliambulatorio di Canicattì
visita endocrinologica	Poliambulatorio P.O. Licata

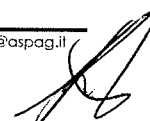



visita endocrinologica	Poliambulatorio di Licata
visita endocrinologica	Poliambulatorio di Palma di Montechiaro
visita endocrinologica	Poliambulatorio di Racalmuto
ecografia capo e collo	CEDIM - S.R.L.
ecografia capo e collo	STUDIO MEDICO ASSOCIATO DIAGNOSTICA PER IMMAGINI TIRRI DEL DR.TIRRI LUIGI S.A.S.
ecografia capo e collo	STUDIO RADIOLOGICO BOSCO - S.R.L.
ecografia capo e collo	CENTRO POLIDIAGNOSTICO S.R.L.
ecografia capo e collo	CENTRO POLIDIAGNOSTICO NUCERA S.R.L.
ecografia capo e collo	Poliambulatorio P.O.Canicatti
ecografia capo e collo	Poliambulatorio di Canicattì
ecografia capo e collo	Poliambulatorio P.O. Licata
ecografia capo e collo	Poliambulatorio di Licata
ecografia capo e collo	Poliambulatorio di Palma di Montechiaro

### **Ambito Territoriale di Agrigento**

#### **Neurologia**

visita neurologica	STUDIO NEUROLOGICO DOTT.SSA CANDIDO TERESA & C. S.A.S.
visita neurologica	Ambulatorio Neurologi Dott.ssa M. Pellicanò
visita neurologica	Poliambulatorio di Agrigento
visita neurologica	Poliambulatorio di Casteltermini
visita neurologica	Poliambulatorio di Porto Empedocle
visita neurologica	Poliambulatorio di Cammarata
visita neurologica	Poliambulatorio PO_Agrigento
elettromiografia	STUDIO NEUROLOGICO DOTT.SSA CANDIDO TERESA & C. S.A.S.
elettromiografia	Ambulatorio Neurologi Dott.ssa M. Pellicanò
elettromiografia	Poliambulatorio PO_Agrigento

### **Ambito Territoriale di Sciacca**

#### **Neurologia**

visita neurologica	Poliambulatorio di Bivona
visita neurologica	Poliambulatorio di Ribera
visita neurologica	Poliambulatorio di Sciacca
visita neurologica	Poliambulatorio PO_Sciacca
elettromiografia	Poliambulatorio PO_Sciacca

### **Ambito Territoriale di Canicattì**

#### **Neurologia**

visita neurologica	Poliambulatorio P.O.Canicattì
visita neurologica	Poliambulatorio di Canicattì
visita neurologica	Poliambulatorio di Licata
visita neurologica	Poliambulatorio di Palma di Montechiaro
elettromiografia	CENTRO POLIDIAGNOSTICO S.R.L.
elettromiografia	FISIOTERAPIA S.R.L.

### **Ambito Territoriale di Agrigento**

#### **Oculistica ed Oncologia**

visita oncologica	Poliambulatorio di Agrigento
visita oncologica	Poliambulatorio di Casteltermini
visita oncologica	Poliambulatorio di Cammarata
visita oncologica	Poliambulatorio PO_Agrigento
fondo oculare	STUDIO OCULISTICO DEL DOTT. FERDINANDO PARELLO S.A.S.
fondo oculare	VISION CENTER DELLA DOTT.SSA SPANO' GAETANA MARCELLA & C. S.A.S.
fondo oculare	CINQUEMANI DOTT.SSA CARMELA OCULISTA - S.A.S.
fondo oculare	SORCE ROSARIO & C. S. A.S.
fondo oculare	TUTTOLOMONDO GIUSEPPINA
fondo oculare	Ambulatorio di Oculistica Unione Italiana dei Ciechi e degli Ipovedenti ONLUS
fondo oculare	Poliambulatorio di Agrigento
fondo oculare	Poliambulatorio di Casteltermini
fondo oculare	Poliambulatorio di Porto Empedocle
fondo oculare	Poliambulatorio PO_Agrigento

### **Ambito Territoriale di Sciacca**

#### **Oculistica ed Oncologia**

visita oncologica	Poliambulatorio di Bivona
visita oncologica	Poliambulatorio di Cattolica Eraclea
visita oncologica	Poliambulatorio di Ribera
visita oncologica	Poliambulatorio PO_Sciacca
fondo oculare	BARTOLOMEO MARIA TECLA
fondo oculare	AMB. MED. DOTT.A. MASSARO - DI MASSARO CENERE & C. - S.A.S.
fondo oculare	OFTALMOLOGIA MANZONE S.R.L.
fondo oculare	Poliambulatorio di Bivona
fondo oculare	Poliambulatorio di Ribera
fondo oculare	Poliambulatorio di Sciacca
fondo oculare	Poliambulatorio PO_Sciacca

### **Ambito Territoriale di Canicattì**

#### **Oculistica ed Oncologia**

visita oncologica	Poliambulatorio P.O.Canicattì
visita oncologica	Poliambulatorio di Canicattì
visita oncologica	Poliambulatorio di Licata
visita oncologica	Poliambulatorio di Palma di Montechiaro
fondo oculare	TRINACRIA - S.A.S. DI. RIOLO GIUSEPPE & C.
fondo oculare	Poliambulatorio di Canicattì
fondo oculare	Poliambulatorio di Licata
fondo oculare	Poliambulatorio di Ravanusa



**Ambito Territoriale di Agrigento  
Ortopedia**

visita ortopedica	NOCERA GIUSEPPE
visita ortopedica	S.O.T. STUDIO ORTOPEDICO TRAUMATOLOGICO S.R.L.
visita ortopedica	Poliambulatorio di Agrigento
visita ortopedica	Poliambulatorio di Casteltermini
visita ortopedica	Poliambulatorio di Favara
visita ortopedica	Poliambulatorio di Porto Empedocle
visita ortopedica	Poliambulatorio di Cammarata
visita ortopedica	Poliambulatorio PO_Agrigento

**Ambito Territoriale di Sciacca  
Ortopedia**

visita ortopedica	MARRETTA DOTT. ANTONINO & C. S.A.S DELLA DOTT.SSA LIBASCI GRAZIA - STUDIO DI ORTOPEDIA E FISIOKINESITERAPIA
visita ortopedica	PEGASO -CENTRO DI FISIOT. ED ORTOPEDIA BASILE DI BASILE GASPARE & C. S.A.S.
visita ortopedica	Poliambulatorio di Bivona
visita ortopedica	Poliambulatorio di Ribera
visita ortopedica	Poliambulatorio di S. Margherita Belice
visita ortopedica	Poliambulatorio di Sciacca
visita ortopedica	Poliambulatorio PO_Sciacca

**Ambito Territoriale di Canicattì  
Ortopedia**

visita ortopedica	STUDIO MEDICO SPECIALISTICO DOTT. GIUSEPPE GRILLO & BERTI ROBERTA S.A.S.
visita ortopedica	Poliambulatorio di Canicattì
visita ortopedica	Poliambulatorio P.O. Licata
visita ortopedica	Poliambulatorio di Licata
visita ortopedica	Poliambulatorio di Naro
visita ortopedica	Poliambulatorio di Palma di Montechiaro
visita ortopedica	Poliambulatorio di Ravanusa
visita ortopedica	Poliambulatorio di Racalmuto

**Ambito Territoriale di Agrigento  
Ginecologia**

visita ginecologica	CAVALLERO VALERIA
visita ginecologica	ROSANO ANGELA
visita ginecologica	Poliambulatorio di Agrigento
visita ginecologica	Poliambulatorio di Porto Empedocle
visita ginecologica	Poliambulatorio PO_Agrigento
ecografia ostetrico-ginecologica	CAVALLERO VALERIA
ecografia ostetrico-ginecologica	ROSANO ANGELA
ecografia ostetrico-ginecologica	Poliambulatorio di Agrigento
ecografia ostetrico-ginecologica	Poliambulatorio di Porto Empedocle
ecografia ostetrico-ginecologica	Poliambulatorio PO_Agrigento



### **Ambito Territoriale di Sciacca**

#### **Ginecologia**

visita ginecologica	Poliambulatorio PO_Sciacca
ecografia ostetrico-ginecologica	STUDIO DIAGNOSTICO S.A.R.
ecografia ostetrico-ginecologica	Poliambulatorio PO_Sciacca

### **Ambito Territoriale di Canicatti**

#### **Ginecologia**

visita ginecologica	LA LOMIA GIOACHINO
visita ginecologica	Poliambulatorio P.O.Canicatti
visita ginecologica	Poliambulatorio P.O. Licata
ecografia ostetrico-ginecologica	CEDIM - S.R.L.
ecografia ostetrico-ginecologica	LA LOMIA GIOACHINO
ecografia ostetrico-ginecologica	STUDIO RADIOLOGICO BOSCO - S.R.L.
ecografia ostetrico-ginecologica	Poliambulatorio P.O.Canicatti
ecografia ostetrico-ginecologica	Poliambulatorio P.O. Licata

### **Ambito Territoriale di Agrigento**

#### **Otorinolaringoiatria**

visita otorinolaringoiatrica	DOTTOR MARCO NIPO S.N.C. DI NIPO TARSIA & C.
visita otorinolaringoiatrica	STUDIO O.R.L. DI LOMBARDO GIUSEPPE & C. S.A.S.
visita otorinolaringoiatrica	OTODIAGNOSTICA S.R.L.
visita otorinolaringoiatrica	STUDIO MEDICO DI ORL GRADO DELLA DOTT.SSA GIOCONDA GRADO S.N.C.
visita otorinolaringoiatrica	Poliambulatorio di Agrigento
visita otorinolaringoiatrica	Poliambulatorio di Casteltermini
visita otorinolaringoiatrica	Poliambulatorio di Favara
visita otorinolaringoiatrica	Poliambulatorio di Porto Empedocle
visita otorinolaringoiatrica	Poliambulatorio PO_Agrigento
audiometria	DR. CINA' ANTONINO
audiometria	DOTT. GIUSEPPE PELLITTERI & C. STUDIO O.R.L. - S.A.S.
audiometria	DOTTOR MARCO NIPO S.N.C. DI NIPO TARSIA & C.
audiometria	STUDIO O.R.L. DI LOMBARDO GIUSEPPE & C. S.A.S.
audiometria	OTODIAGNOSTICA S.R.L.
audiometria	STUDIO MEDICO DI ORL GRADO DELLA DOTT.SSA GIOCONDA GRADO S.N.C.
audiometria	Poliambulatorio di Agrigento
audiometria	Poliambulatorio di Casteltermini
audiometria	Poliambulatorio di Porto Empedocle
audiometria	Poliambulatorio PO_Agrigento

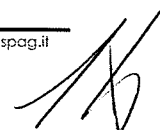

**Ambito Territoriale di Sciacca  
Otorinolaringoiatria**

visita otorinolaringoiatrica	DOtt. TAMBURELLO CALOGERO
visita otorinolaringoiatrica	Poliambulatorio di Bivona
visita otorinolaringoiatrica	Poliambulatorio di Ribera
visita otorinolaringoiatrica	Poliambulatorio di Sciacca
visita otorinolaringoiatrica	Poliambulatorio PO_Sciacca
audiometria	DOtt. TAMBURELLO CALOGERO
audiometria	Poliambulatorio di Bivona
audiometria	Poliambulatorio di Ribera
audiometria	Poliambulatorio di Sciacca
audiometria	Poliambulatorio PO_Sciacca

**Ambito Territoriale di Canicatti  
Otorinolaringoiatria**

visita otorinolaringoiatrica	Poliambulatorio di Canicatti
visita otorinolaringoiatrica	Poliambulatorio di Licata
visita otorinolaringoiatrica	Poliambulatorio di Naro
visita otorinolaringoiatrica	Poliambulatorio di Palma di Montechiaro
visita otorinolaringoiatrica	Poliambulatorio di Ravanusa
visita otorinolaringoiatrica	Poliambulatorio di Racalmuto
audiometria	Poliambulatorio di Canicatti
audiometria	Poliambulatorio di Licata

**Ambito Territoriale di Agrigento  
Urologia**

visita urologica	MINACAPILLI GIUSEPPE
visita urologica	Poliambulatorio di Casteltermini
visita urologica	Poliambulatorio di Favara
visita urologica	Poliambulatorio di Porto Empedocle
visita urologica	Poliambulatorio di Cammarata
visita urologica	Poliambulatorio PO_Agrigento

**Ambito Territoriale di Sciacca  
Urologia**

visita urologica	Poliambulatorio di Bivona
visita urologica	Poliambulatorio P.O. Ribera
visita urologica	Poliambulatorio di Ribera
visita urologica	Poliambulatorio di Sambuca di Sicilia
visita urologica	Poliambulatorio di S. Margherita Belice
visita urologica	Poliambulatorio di Sciacca
visita urologica	Poliambulatorio PO_Sciacca
visita urologica	Poliambulatorio di Bivona
visita urologica	Poliambulatorio P.O. Ribera

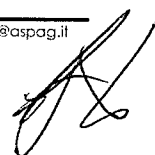

visita urologica	Poliambulatorio di Ribera
visita urologica	Poliambulatorio di Sambuca di Sicilia
visita urologica	Poliambulatorio di S. Margherita Belice
visita urologica	Poliambulatorio di Sciacca
visita urologica	Poliambulatorio PO_Sciacca

**Ambito Territoriale di Canicatti**

**Urologia**

visita urologica	Poliambulatorio di Canicatti
visita urologica	Poliambulatorio di Licata
visita urologica	Poliambulatorio di Palma di Montechiaro

**Ambito Territoriale di Agrigento**

**Dermatologia**

visita dermatologica	CENTRO DERMATOLOGICO DOTT. CARMELO SGARITO & C.- S.A.S.
visita dermatologica	AMBULATORIO DERMATOLOGICO DOTTOR DI STEFANO GIUSEPPE - S.A.S.
visita dermatologica	GARZIANO SALVATORE
visita dermatologica	Poliambulatorio di Agrigento
visita dermatologica	Poliambulatorio di Casteltermini
visita dermatologica	Poliambulatorio PO_Agrigento

**Ambito Territoriale di Sciacca**

**Dermatologia**

visita dermatologica	Poliambulatorio di Bivona
visita dermatologica	Poliambulatorio di Ribera
visita dermatologica	Poliambulatorio di Sambuca di Sicilia
visita dermatologica	Poliambulatorio di S. Margherita Belice
visita dermatologica	Poliambulatorio di Sciacca

**Ambito Territoriale di Canicatti**

**Dermatologia**

visita dermatologica	CENTRO DERMATOLOGICO DOTT. CRISTOFARO PIACENTI & C. S.A.S.
visita dermatologica	AMBULATORIO DERMATOLOGIA DOTT. LENTINI ANGELO
visita dermatologica	DOTT. ANTONIO SCIUME` & C. S.A.S.
visita dermatologica	Poliambulatorio di Canicatti
visita dermatologica	Poliambulatorio di Licata

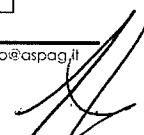

## **Ambito Territoriale di Agrigento**

### **Fisiatria**

visita fisiatrica	STUDIO FISIOKINESITERAPICO DA.MA.SCO. S.A.S. DI DANILE ANTONELLA
visita fisiatrica	CENTRO FISIOKIN. ELIOS - SOC. COOPER. - A.R.L.
visita fisiatrica	CENTRO DIAGNOSTICO E TERAPIA FISICA DOTT.RI. G. MONTALBANO S.R.L.
visita fisiatrica	CENTRO VOJTA S.R.L.
visita fisiatrica	FISIOTER S.R.L
visita fisiatrica	CENTRO ITER-SAN S.R.L.
visita fisiatrica	CENTRO MACCALUBE S. FRANCESCO S.R.L.
visita fisiatrica	CENTRO RIABILITAZ. FISICA ARTROSAN S.R.L.
visita fisiatrica	CENTRO FISIOTERAPICO EMPEDOCLE S.R.L.
visita fisiatrica	CENTRO MEDICO BENESSERE S.R.L.
visita fisiatrica	Poliambulatorio di Agrigento
visita fisiatrica	Poliambulatorio PO_Agrigento

## **Ambito Territoriale di Sciacca**

### **Fisiatria**

visita fisiatrica	MARRETTA DOTT. ANTONINO & C. S.A.S DELLA DOTT.SSA LIBASCI GRAZIA - STUDIO DI ORTOPEDIA E FISIOKINESITERAPIA
visita fisiatrica	CENTRO DI ORTOPEDIA E FISIOTERAPIA DEL DR. PROF. MANGIARACINA AGOSTINO S.R.L.
visita fisiatrica	CENTRO DI EDUCAZIONE PSICOMOTORIA S. R. L.
visita fisiatrica	CENTRO FISIOMON S.A.S.
visita fisiatrica	ERSEMA - S.R.L.
visita fisiatrica	LUX - S.R.L. - UNIPERSONALE
visita fisiatrica	MEDICINA FISICA E RIABILITATIVA LEONE - S.R.L.
visita fisiatrica	CENTRO ANDROS MEDICAL S.R.L.
visita fisiatrica	AMB.DI FISIOK. DON G. LEONE DI F. LEONE & C. S.A.S.
visita fisiatrica	CENTRO FISIOTERAPICO HERACLES S.R.L.
visita fisiatrica	CENTRO POLISPECIALISTICO F.K.T. BENESSERE S.R.L.
visita fisiatrica	Poliambulatorio PO_Sciacca

## **Ambito Territoriale di Canicatti**

### **Fisiatria**

visita fisiatrica	CENTRO MEDICO DI FISIOKINESITERAPIA ESCULAPIO S.R.L. UNIPERSONALE
visita fisiatrica	CENTRO POLIDIAGNOSTICO S.R.L.
visita fisiatrica	CENTRO BIOTERAPICO S.R.L.
visita fisiatrica	CENTRO RO.LI. S.R.L.
visita fisiatrica	FISIOTERAPIA S.R.L.
visita fisiatrica	Poliambulatorio P.O. Licata

## **Ambito Territoriale di Agrigento**



### **Gastroenterologia**

vista gastroenterologica	MAVILA - S.R.L.
colonscopia	MAVILA - S.R.L.
colonscopia	Poliambulatorio PO_Agrigento
esofagogastroduodenoscopia	MAVILA - S.R.L.
esofagogastroduodenoscopia	Poliambulatorio PO_Agrigento

### **Ambito Territoriale di Sciacca**

#### **Gastroenterologia**

vista gastroenterologica	Poliambulatorio PO_Sciacca
colonscopia	Poliambulatorio P.O. Ribera
colonscopia	Poliambulatorio PO_Sciacca
esofagogastroduodenoscopia	Poliambulatorio P.O. Ribera
esofagogastroduodenoscopia	Poliambulatorio PO_Sciacca

### **Ambito Territoriale di Canicatti**

#### **Gastroenterologia**

vista gastroenterologica	Poliambulatorio P.O.Canicatti
colonscopia	Poliambulatorio P.O.Canicatti
colonscopia	Poliambulatorio P.O. Licata
esofagogastroduodenoscopia	Poliambulatorio P.O.Canicatti
esofagogastroduodenoscopia	Poliambulatorio P.O. Licata

### **Ambito Territoriale di Agrigento**

#### **Oncologia**

visita oncologica	Poliambulatorio di Agrigento
visita oncologica	Poliambulatorio di Casteltermini
visita oncologica	Poliambulatorio di Cammarata
visita oncologica	Poliambulatorio PO_Agrigento
ecografia mammella	CASA DI CURA S. ANNA
ecografia mammella	CENTRO DI DIAGNOSTICA PER IMMAGINI S.R.L. - DOTT. VINCENZO FRANGIAMORE
ecografia mammella	CENTRO DIAGNOSTICA PER IMMAGINI LO ZITO - S.R.L.
ecografia mammella	CENTRO DIAGNOSTICO E TERAPIA FISICA DOTT.RI. G. MONTALBANO S.R.L.
ecografia mammella	DR. RENDA - RISON. MAGN. - RADIOL. MEDICA - S.R.L.
ecografia mammella	CENTRO RADIOLOGIA MEDICA S.R.L.
ecografia mammella	STUDIO DI RADIOLOGIA IGEA S.A.S
ecografia mammella	CENTRO POLIDIAGNOSTICO S.R.L.
ecografia mammella	Poliambulatorio di Agrigento
ecografia mammella	Poliambulatorio di Favara
ecografia mammella	Poliambulatorio PO_Agrigento

### **Ambito Territoriale di Sciacca**



### **Oncologia**

visita oncologica	Poliambulatorio di Bivona
visita oncologica	Poliambulatorio di Cattolica Eraclea
visita oncologica	Poliambulatorio di Ribera
visita oncologica	Poliambulatorio PO_Sciacca
ecografia mammella	STUDIO DIAGNOSTICO S.A.R.
ecografia mammella	CENTRO MEDICINA E RADIOLOGIA S.R.L.
ecografia mammella	STUDIO DIAGNOSTICO S.A.R.
ecografia mammella	DOTT.ABATE SOCIETA' COOPERATIVA
ecografia mammella	Poliambulatorio PO_Sciacca

### **Ambito Territoriale di Canicatti**

#### **Oncologia**

visita oncologica	Poliambulatorio P.O.Canacatti
visita oncologica	Poliambulatorio di Canicatti
visita oncologica	Poliambulatorio di Licata
visita oncologica	Poliambulatorio di Palma di Montechiaro
ecografia mammella	CEDIM - S.R.L.
ecografia mammella	STUDIO MEDICO ASSOCIATO DIAGNOSTICA PER IMMAGINI TIRRI DEL DR.TIRRI LUIGI S.A.S.
ecografia mammella	STUDIO RADIOLOGICO BOSCO - S.R.L.
ecografia mammella	CENTRO POLIDIAGNOSTICO S.R.L.
ecografia mammella	CENTRO POLIDIAGNOSTICO NUCERA S.R.L.
ecografia mammella	Poliambulatorio P.O.Canacatti
ecografia mammella	Poliambulatorio di Canicatti
ecografia mammella	Poliambulatorio P.O. Licata
ecografia mammella	Poliambulatorio di Palma di Montechiaro

### **Ambito Territoriale di Agrigento**

#### **Pneumologia**

visita pneumologica	ATTANASIO SALVATORE
visita pneumologica	Poliambulatorio di Agrigento
visita pneumologica	Poliambulatorio di Casteltermini
visita pneumologica	Poliambulatorio di Favara
visita pneumologica	Poliambulatorio di Porto Empedocle
visita pneumologica	Poliambulatorio di Cammarata
spirometria	ATTANASIO SALVATORE
spirometria	Poliambulatorio di Agrigento
spirometria	Poliambulatorio di Casteltermini
spirometria	Poliambulatorio di Favara
spirometria	Poliambulatorio di Porto Empedocle
spirometria	Poliambulatorio di Cammarata
spirometria	Poliambulatorio PO_Agrigento

### **Ambito Territoriale di Sciacca**



### ***Pneumologia***

visita pneumologica	Poliambulatorio di Sciacca
visita pneumologica	Poliambulatorio PO_Sciacca
spirometria	Poliambulatorio di Licata
spirometria	Poliambulatorio di Sciacca
spirometria	Poliambulatorio PO_Sciacca

### ***Ambito Territoriale di Canicattì***

#### ***Pneumologia***

visita pneumologica	Poliambulatorio di Canicattì
spirometria	Poliambulatorio di Canicattì
spirometria	Poliambulatorio di Licata

### ***Ambito Territoriale di Agrigento***

#### ***Radiologia***

mammografia	CASA DI CURA S. ANNA
mammografia	CENTRO FISIOKIN. ELIOS - SOC. COOPER. - A.R.L.
mammografia	CENTRO DI DIAGNOSTICA PER IMMAGINI S.R.L. - DOTT. VINCENZO FRANGIAMORE
mammografia	CENTRO DIAGNOSTICA PER IMMAGINI LO ZITO - S.R.L.
mammografia	CENTRO DIAGNOSTICO E TERAPIA FISICA DOTT.RI. G. MONTALBANO S.R.L.
mammografia	DR. RENDA - RISON. MAGN. - RADIOL. MEDICA - S.R.L.
mammografia	CENTRO RADIOLOGIA MEDICA S.R.L.
mammografia	STUDIO DI RADIOLOGIA IGEA S.A.S
mammografia	CENTRO POLIDIAGNOSTICO S.R.L.
mammografia	Poliambulatorio di Agrigento
mammografia	Poliambulatorio PO_Agrigento
TC torace senza e con m.d.c.	CASA DI CURA S. ANNA
TC torace senza e con m.d.c.	CENTRO DIAGNOSTICA PER IMMAGINI LO ZITO - S.R.L.
TC torace senza e con m.d.c.	CENTRO DIAGNOSTICO E TERAPIA FISICA DOTT.RI. G. MONTALBANO S.R.L.
TC torace senza e con m.d.c.	DR. RENDA - RISON. MAGN. - RADIOL. MEDICA - S.R.L.
TC torace senza e con m.d.c.	CENTRO RADIOLOGIA MEDICA S.R.L.
TC torace senza e con m.d.c.	Poliambulatorio PO_Agrigento
TC addome superiore senza e con m.d.c.	CASA DI CURA S. ANNA
TC addome superiore senza e con m.d.c.	CENTRO DIAGNOSTICA PER IMMAGINI LO ZITO - S.R.L.
TC addome superiore senza e con m.d.c.	CENTRO DIAGNOSTICO E TERAPIA FISICA DOTT.RI. G. MONTALBANO S.R.L.
TC addome superiore senza e con m.d.c.	CENTRO RADIOLOGIA MEDICA S.R.L.
TC addome superiore senza e con m.d.c.	Poliambulatorio PO_Agrigento



TC addome inferiore senza e con m.d.c.	CASA DI CURA S. ANNA
TC addome inferiore senza e con m.d.c.	CENTRO DIAGNOSTICA PER IMMAGINI LO ZITO - S.R.L.
TC addome inferiore senza e con m.d.c.	CENTRO DIAGNOSTICO E TERAPIA FISICA DOTT.RI. G. MONTALBANO S.R.L.
TC addome inferiore senza e con m.d.c.	Poliambulatorio PO_Agrigento
TC addome completo senza e con m.d.c.	CASA DI CURA S. ANNA
TC addome completo senza e con m.d.c.	CENTRO DIAGNOSTICA PER IMMAGINI LO ZITO - S.R.L.
TC addome completo senza e con m.d.c.	CENTRO DIAGNOSTICO E TERAPIA FISICA DOTT.RI. G. MONTALBANO S.R.L.
TC addome completo senza e con m.d.c.	DR. RENDA - RISON. MAGN. - RADIOL. MEDICA - S.R.L.
TC addome completo senza e con m.d.c.	CENTRO RADIOLOGIA MEDICA S.R.L.
TC addome completo senza e con m.d.c.	Poliambulatorio PO_Agrigento
TC capo senza e con m.d.c.	CASA DI CURA S. ANNA
TC capo senza e con m.d.c.	CENTRO DIAGNOSTICA PER IMMAGINI LO ZITO - S.R.L.
TC capo senza e con m.d.c.	CENTRO DIAGNOSTICO E TERAPIA FISICA DOTT.RI. G. MONTALBANO S.R.L.
TC capo senza e con m.d.c.	DR. RENDA - RISON. MAGN. - RADIOL. MEDICA - S.R.L.
TC capo senza e con m.d.c.	CENTRO RADIOLOGIA MEDICA S.R.L.
TC capo senza e con m.d.c.	Poliambulatorio PO_Agrigento
TC rachide e speco vertebrale senza e con m.d.c.	CASA DI CURA S. ANNA
TC rachide e speco vertebrale senza e con m.d.c.	CENTRO DIAGNOSTICA PER IMMAGINI LO ZITO - S.R.L.
TC rachide e speco vertebrale senza e con m.d.c.	CENTRO DIAGNOSTICO E TERAPIA FISICA DOTT.RI. G. MONTALBANO S.R.L.
TC rachide e speco vertebrale senza e con m.d.c.	DR. RENDA - RISON. MAGN. - RADIOL. MEDICA - S.R.L.
TC rachide e speco vertebrale senza e con m.d.c.	CENTRO RADIOLOGIA MEDICA S.R.L.
TC rachide e speco vertebrale senza e con m.d.c.	Poliambulatorio PO_Agrigento
RMN cervello e tronco encefalico	CENTRO DIAGNOSTICA PER IMMAGINI LO ZITO - S.R.L.
RMN cervello e tronco encefalico	DR. RENDA - RISON. MAGN. - RADIOL. MEDICA - S.R.L.
RMN cervello e tronco encefalico	Poliambulatorio PO_Agrigento
RMN pelvi, prostata e vescica	CENTRO DIAGNOSTICA PER IMMAGINI LO ZITO - S.R.L.
RMN pelvi, prostata e vescica	DR. RENDA - RISON. MAGN. - RADIOL. MEDICA - S.R.L.
RMN pelvi, prostata e vescica	Poliambulatorio PO_Agrigento
RMN muscoloscheletrica	CENTRO DIAGNOSTICA PER IMMAGINI LO ZITO - S.R.L.
RMN muscoloscheletrica	CENTRO DIAGNOSTICO E TERAPIA FISICA DOTT.RI. G. MONTALBANO S.R.L.
RMN muscoloscheletrica	DR. RENDA - RISON. MAGN. - RADIOL. MEDICA - S.R.L.
RMN muscoloscheletrica	CENTRO RADIOLOGIA MEDICA S.R.L.
RMN muscoloscheletrica	Poliambulatorio PO_Agrigento
RMN colonna vertebrale	CENTRO DIAGNOSTICA PER IMMAGINI LO ZITO - S.R.L.
RMN colonna vertebrale	DR. RENDA - RISON. MAGN. - RADIOL. MEDICA - S.R.L.
RMN colonna vertebrale	CENTRO RADIOLOGIA MEDICA S.R.L.

RMN colonna vertebrale	Poliambulatorio PO_Agrigento
ecografia capo e collo	CASA DI CURA S. ANNA
ecografia capo e collo	CENTRO RAD. DI DIAGN. PER IMM. DI DI BAROLO ZUCCARELLO V. & C. S.N.C.
ecografia capo e collo	CENTRO DI DIAGNOSTICA PER IMMAGINI S.R.L. - DOTT. VINCENZO FRANGIAMORE
ecografia capo e collo	CENTRO DIAGNOSTICA PER IMMAGINI LO ZITO - S.R.L.
ecografia capo e collo	CENTRO DIAGNOSTICO E TERAPIA FISICA DOTT.RI. G. MONTALBANO S.R.L.
ecografia capo e collo	DR. RENDA - RISON. MAGN. - RADIOL. MEDICA - S.R.L.
ecografia capo e collo	STUDIO DI RADIOLOGIA IGEA S.A.S
ecografia capo e collo	CENTRO POLIDIAGNOSTICO S.R.L.
ecografia capo e collo	Poliambulatorio di Agrigento
ecografia capo e collo	Poliambulatorio di Casteltermini
ecografia capo e collo	Poliambulatorio di Favara
ecografia capo e collo	Poliambulatorio di Porto Empedocle
ecografia capo e collo	Poliambulatorio di Cammarata
ecografia capo e collo	Poliambulatorio PO_Agrigento
ecocolordoppler dei tronchi sovraaortici	CASA DI CURA S. ANNA
ecocolordoppler dei tronchi sovraaortici	CENTRO DI DIAGNOSTICA PER IMMAGINI S.R.L. - DOTT. VINCENZO FRANGIAMORE
ecocolordoppler dei tronchi sovraaortici	STUDIO CARDIOLOGICO DR. ALAIMO GAETANO & C. S.N.C.
ecocolordoppler dei tronchi sovraaortici	DIAGNOSTICA CARDIOVASCOLARE DR. BOSCHETTI & C. S.A.S.
ecocolordoppler dei tronchi sovraaortici	DR. RENDA - RISON. MAGN. - RADIOL. MEDICA - S.R.L.
ecocolordoppler dei tronchi sovraaortici	STUDIO DI RADIOLOGIA IGEA S.A.S
ecocolordoppler dei tronchi sovraaortici	Poliambulatorio di Agrigento
ecocolordoppler dei tronchi sovraaortici	Poliambulatorio di Favara
ecocolordoppler dei tronchi sovraaortici	Poliambulatorio di Porto Empedocle
ecocolordoppler dei tronchi sovraaortici	Poliambulatorio di Cammarata
ecocolordoppler dei tronchi sovraaortici	Poliambulatorio PO_Agrigento
ecografia addome	CASA DI CURA S. ANNA
ecografia addome	CENTRO RAD. DI DIAGN. PER IMM. DI DI BAROLO ZUCCARELLO V. & C. S.N.C.
ecografia addome	CENTRO DI DIAGNOSTICA PER IMMAGINI S.R.L. - DOTT. VINCENZO FRANGIAMORE
ecografia addome	CENTRO DIAGNOSTICA PER IMMAGINI LO ZITO - S.R.L.
ecografia addome	CENTRO DIAGNOSTICO E TERAPIA FISICA DOTT.RI. G. MONTALBANO S.R.L.
ecografia addome	DR. RENDA - RISON. MAGN. - RADIOL. MEDICA - S.R.L.
ecografia addome	CENTRO RADIOLOGIA MEDICA S.R.L.
ecografia addome	STUDIO DI RADIOLOGIA IGEA S.A.S

ecografia addome	CENTRO POLIDIAGNOSTICO S.R.L.
ecografia addome	Poliambulatorio di Agrigento
ecografia addome	Poliambulatorio di Favara
ecografia addome	Poliambulatorio di Cammarata
ecografia addome	Poliambulatorio PO_Agrigento
ecografia mammella	CASA DI CURA S. ANNA
ecografia mammella	CENTRO DI DIAGNOSTICA PER IMMAGINI S.R.L. - DOTT. VINCENZO FRANGIAMORE
ecografia mammella	CENTRO DIAGNOSTICA PER IMMAGINI LO ZITO - S.R.L.
ecografia mammella	CENTRO DIAGNOSTICO E TERAPIA FISICA DOTT.RI. G. MONTALBANO S.R.L.
ecografia mammella	DR. RENDA - RISON. MAGN. - RADIOL. MEDICA - S.R.L.
ecografia mammella	CENTRO RADIOLOGIA MEDICA S.R.L.
ecografia mammella	STUDIO DI RADIOLOGIA IGEA S.A.S
ecografia mammella	CENTRO POLIDIAGNOSTICO S.R.L.
ecografia mammella	Poliambulatorio di Agrigento
ecografia mammella	Poliambulatorio di Favara
ecografia mammella	Poliambulatorio PO_Agrigento

### **Ambito Territoriale di Sciacca**

#### **Radiologia**

mammografia	STUDIO DIAGNOSTICO S.A.R.
mammografia	CENTRO MEDICINA E RADIOLOGIA S.R.L.
mammografia	CENTRO RADIOLOGIA DIAGNOSTICA S.N.C.
mammografia	STUDIO DIAGNOSTICO S.A.R.
mammografia	DOTT.ABATE SOCIETA' COOPERATIVA
mammografia	Centro Radiologia Diagnostica di Tagliavia Dr Francesco & C.
mammografia	Poliambulatorio PO_Sciacca
TC torace senza e con m.d.c.	CENTRO RADIOLOGIA DIAGNOSTICA S.N.C.
TC torace senza e con m.d.c.	Poliambulatorio P.O. Ribera
TC torace senza e con m.d.c.	Poliambulatorio PO_Sciacca
TC addome superiore senza e con m.d.c.	CENTRO RADIOLOGIA DIAGNOSTICA S.N.C.
TC addome superiore senza e con m.d.c.	Poliambulatorio P.O. Ribera
TC addome superiore senza e con m.d.c.	Poliambulatorio PO_Sciacca
TC addome inferiore senza e con m.d.c.	CENTRO RADIOLOGIA DIAGNOSTICA S.N.C.
TC addome inferiore senza e con m.d.c.	Poliambulatorio P.O. Ribera
TC addome inferiore senza e con m.d.c.	Poliambulatorio PO_Sciacca
TC addome completo senza e con m.d.c.	CENTRO RADIOLOGIA DIAGNOSTICA S.N.C.
TC addome completo senza e con m.d.c.	Poliambulatorio P.O. Ribera
TC addome completo senza e con m.d.c.	Poliambulatorio PO_Sciacca
TC capo senza e con m.d.c.	CENTRO RADIOLOGIA DIAGNOSTICA S.N.C.
TC capo senza e con m.d.c.	Poliambulatorio P.O. Ribera
TC capo senza e con m.d.c.	Poliambulatorio PO_Sciacca
TC rachide e speco vertebrale senza e con m.d.c.	CENTRO RADIOLOGIA DIAGNOSTICA S.N.C.
TC rachide e speco vertebrale senza e con m.d.c.	Poliambulatorio P.O. Ribera

TC rachide e speco vertebrale senza e con m.d.c.	Poliambulatorio PO_Sciacca
RMN cervello e tronco encefalico	CENTRO RADIOLOGIA DIAGNOSTICA S.N.C.
RMN cervello e tronco encefalico	Poliambulatorio PO_Sciacca
RMN pelvi, prostata e vescica	CENTRO RADIOLOGIA DIAGNOSTICA S.N.C.
RMN pelvi, prostata e vescica	Poliambulatorio PO_Sciacca
RMN muscoloscheletrica	CENTRO RADIOLOGIA DIAGNOSTICA S.N.C.
RMN muscoloscheletrica	DOTT.ABATE SOCIETA' COOPERATIVA
RMN muscoloscheletrica	Poliambulatorio PO_Sciacca
RMN colonna vertebrale	CENTRO RADIOLOGIA DIAGNOSTICA S.N.C.
RMN colonna vertebrale	Poliambulatorio PO_Sciacca
ecografia capo e collo	STUDIO DIAGNOSTICO S.A.R.
ecografia capo e collo	CENTRO MEDICINA E RADIOLOGIA S.R.L.
ecografia capo e collo	STUDIO DIAGNOSTICO S.A.R.
ecografia capo e collo	DOTT.ABATE SOCIETA' COOPERATIVA
ecografia capo e collo	Centro Radiologia Diagnostica di Tagliavia Dr Francesco & C.
ecografia capo e collo	Poliambulatorio P.O. Ribera
ecografia capo e collo	Poliambulatorio di Ribera
ecografia capo e collo	Poliambulatorio di Sciacca
ecografia capo e collo	Poliambulatorio PO_Sciacca
ecocolordoppler dei tronchi sovraaortici	CENTRO RADIOLOGIA DIAGNOSTICA S.N.C.
ecocolordoppler dei tronchi sovraaortici	Poliambulatorio di Bivona
ecocolordoppler dei tronchi sovraaortici	Poliambulatorio P.O. Ribera
ecocolordoppler dei tronchi sovraaortici	Poliambulatorio di Ribera
ecocolordoppler dei tronchi sovraaortici	Poliambulatorio di Sciacca
ecografia addome	STUDIO DIAGNOSTICO S.A.R.
ecografia addome	CENTRO MEDICINA E RADIOLOGIA S.R.L.
ecografia addome	STUDIO DIAGNOSTICO S.A.R.
ecografia addome	DOTT.ABATE SOCIETA' COOPERATIVA
ecografia addome	Centro Radiologia Diagnostica di Tagliavia Dr Francesco & C.
ecografia addome	Poliambulatorio P.O. Ribera
ecografia addome	Poliambulatorio di Sciacca
ecografia addome	Poliambulatorio PO_Sciacca
ecografia mammella	STUDIO DIAGNOSTICO S.A.R.
ecografia mammella	CENTRO MEDICINA E RADIOLOGIA S.R.L.
ecografia mammella	STUDIO DIAGNOSTICO S.A.R.
ecografia mammella	DOTT.ABATE SOCIETA' COOPERATIVA
ecografia mammella	Poliambulatorio PO_Sciacca

### **Ambito Territoriale di Canicatti**

#### **Radiologia**

mammografia	CEDIM - S.R.L.
mammografia	STUDIO MEDICO ASSOCIATO DIAGNOSTICA PER IMMAGINI TIRRI DEL DR.TIRRI LUIGI S.A.S.
mammografia	STUDIO RADIOLOGICO BOSCO - S.R.L.

mammografia	Poliambulatorio di Canicattì
mammografia	Poliambulatorio di Palma di Montechiaro
TC torace senza e con m.d.c.	CEDIM - S.R.L.
TC torace senza e con m.d.c.	STUDIO MEDICO ASSOCIATO DIAGNOSTICA PER IMMAGINI TIRRI DEL DR.TIRRI LUIGI S.A.S.
TC torace senza e con m.d.c.	STUDIO RADIOLOGICO BOSCO - S.R.L.
TC torace senza e con m.d.c.	Poliambulatorio P.O.Canicattì
TC torace senza e con m.d.c.	Poliambulatorio P.O. Licata
TC addome superiore senza e con m.d.c.	CEDIM - S.R.L.
TC addome superiore senza e con m.d.c.	STUDIO RADIOLOGICO BOSCO - S.R.L.
TC addome superiore senza e con m.d.c.	Poliambulatorio P.O.Canicattì
TC addome superiore senza e con m.d.c.	Poliambulatorio P.O. Licata
TC addome inferiore senza e con m.d.c.	CEDIM - S.R.L.
TC addome inferiore senza e con m.d.c.	STUDIO MEDICO ASSOCIATO DIAGNOSTICA PER IMMAGINI TIRRI DEL DR.TIRRI LUIGI S.A.S.
TC addome inferiore senza e con m.d.c.	STUDIO RADIOLOGICO BOSCO - S.R.L.
TC addome inferiore senza e con m.d.c.	CENTRO POLIDIAGNOSTICO S.R.L.
TC addome inferiore senza e con m.d.c.	Poliambulatorio P.O.Canicattì
TC addome inferiore senza e con m.d.c.	Poliambulatorio P.O. Licata
TC addome completo senza e con m.d.c.	CEDIM - S.R.L.
TC addome completo senza e con m.d.c.	STUDIO MEDICO ASSOCIATO DIAGNOSTICA PER IMMAGINI TIRRI DEL DR.TIRRI LUIGI S.A.S.
TC addome completo senza e con m.d.c.	STUDIO RADIOLOGICO BOSCO - S.R.L.
TC addome completo senza e con m.d.c.	Poliambulatorio P.O.Canicattì
TC addome completo senza e con m.d.c.	Poliambulatorio P.O. Licata
TC capo senza e con m.d.c.	CEDIM - S.R.L.
TC capo senza e con m.d.c.	STUDIO MEDICO ASSOCIATO DIAGNOSTICA PER IMMAGINI TIRRI DEL DR.TIRRI LUIGI S.A.S.
TC capo senza e con m.d.c.	STUDIO RADIOLOGICO BOSCO - S.R.L.
TC capo senza e con m.d.c.	CENTRO POLIDIAGNOSTICO S.R.L.
TC capo senza e con m.d.c.	Poliambulatorio P.O.Canicattì
TC capo senza e con m.d.c.	Poliambulatorio P.O. Licata
TC rachide e speco vertebrale senza e con m.d.c.	CEDIM - S.R.L.
TC rachide e speco vertebrale senza e con m.d.c.	STUDIO MEDICO ASSOCIATO DIAGNOSTICA PER IMMAGINI TIRRI DEL DR.TIRRI LUIGI S.A.S.
TC rachide e speco vertebrale senza e con m.d.c.	STUDIO RADIOLOGICO BOSCO - S.R.L.
TC rachide e speco vertebrale senza	CENTRO POLIDIAGNOSTICO S.R.L.

e con m.d.c.	
TC rachide e speco vertebrale senza e con m.d.c.	Poliambulatorio P.O.Canicattì
TC rachide e speco vertebrale senza e con m.d.c.	Poliambulatorio P.O. Licata
RMN cervello e tronco encefalico	Poliambulatorio P.O.Canicattì
RMN cervello e tronco encefalico	Poliambulatorio P.O. Licata
RMN pelvi, prostata e vescica	Poliambulatorio P.O.Canicattì
RMN pelvi, prostata e vescica	Poliambulatorio P.O. Licata
RMN muscoloscheletrica	STUDIO RADIOLOGICO BOSCO - S.R.L.
RMN muscoloscheletrica	Poliambulatorio P.O.Canicattì
RMN muscoloscheletrica	Poliambulatorio P.O. Licata
RMN colonna vertebrale	STUDIO RADIOLOGICO BOSCO - S.R.L.
RMN colonna vertebrale	Poliambulatorio P.O.Canicattì
RMN colonna vertebrale	Poliambulatorio P.O. Licata
ecografia capo e collo	CEDIM - S.R.L.
ecografia capo e collo	STUDIO MEDICO ASSOCIATO DIAGNOSTICA PER IMMAGINI TIRRI DEL DR.TIRRI LUIGI S.A.S.
ecografia capo e collo	STUDIO RADIOLOGICO BOSCO - S.R.L.
ecografia capo e collo	CENTRO POLIDIAGNOSTICO S.R.L.
ecografia capo e collo	CENTRO POLIDIAGNOSTICO NUCERA S.R.L.
ecografia capo e collo	Poliambulatorio P.O.Canicattì
ecografia capo e collo	Poliambulatorio di Canicattì
ecografia capo e collo	Poliambulatorio P.O. Licata
ecografia capo e collo	Poliambulatorio di Licata
ecografia capo e collo	Poliambulatorio di Palma di Montechiaro
ecocolordoppler dei tronchi sovraaortici	CENTRO CARDIOVASCOLARE DEL DOTTOR SERGIO LICATA & C. S.A.S.
ecocolordoppler dei tronchi sovraaortici	STUDIO MEDICO ASSOCIATO DIAGNOSTICA PER IMMAGINI TIRRI DEL DR.TIRRI LUIGI S.A.S.
ecocolordoppler dei tronchi sovraaortici	STUDIO RADIOLOGICO BOSCO - S.R.L.
ecocolordoppler dei tronchi sovraaortici	CENTRO POLIDIAGNOSTICO S.R.L.
ecocolordoppler dei tronchi sovraaortici	CENTRO POLIDIAGNOSTICO NUCERA S.R.L.
ecocolordoppler dei tronchi sovraaortici	Poliambulatorio P.O.Canicattì
ecocolordoppler dei tronchi sovraaortici	Poliambulatorio di Canicattì
ecocolordoppler dei tronchi sovraaortici	Poliambulatorio P.O. Licata
ecocolordoppler dei tronchi sovraaortici	Poliambulatorio di Licata
ecocolordoppler dei tronchi sovraaortici	Poliambulatorio di Palma di Montechiaro
ecografia addome	CEDIM - S.R.L.
ecografia addome	STUDIO MEDICO ASSOCIATO DIAGNOSTICA PER IMMAGINI TIRRI DEL DR.TIRRI LUIGI S.A.S.
ecografia addome	STUDIO RADIOLOGICO BOSCO - S.R.L.



ecografia addome	CENTRO POLIDIAGNOSTICO S.R.L.
ecografia addome	CENTRO POLIDIAGNOSTICO NUCERA S.R.L.
ecografia addome	Poliambulatorio P.O.Canicattì
ecografia addome	Poliambulatorio di Canicattì
ecografia addome	Poliambulatorio P.O. Licata
ecografia addome	Poliambulatorio di Palma di Montechiaro
ecografia mammella	CEDIM - S.R.L.
ecografia mammella	STUDIO MEDICO ASSOCIATO DIAGNOSTICA PER IMMAGINI TIRRI DEL DR.TIRRI LUIGI S.A.S.
ecografia mammella	STUDIO RADIOLOGICO BOSCO - S.R.L.
ecografia mammella	CENTRO POLIDIAGNOSTICO S.R.L.
ecografia mammella	CENTRO POLIDIAGNOSTICO NUCERA S.R.L.
ecografia mammella	Poliambulatorio P.O.Canicattì
ecografia mammella	Poliambulatorio di Canicattì
ecografia mammella	Poliambulatorio P.O. Licata
ecografia mammella	Poliambulatorio di Palma di Montechiaro

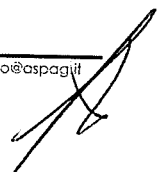



## PUBBLICAZIONE

Si dichiara che la presente deliberazione, a cura dell'incaricato, è stata pubblicata in forma digitale all'albo pretorio on line dell'ASP di Agrigento, ai sensi e per gli effetti dell'art. 53, comma 2, della L.R. n.30 del 03/11/93 e dell'art. 32 della Legge n. 69 del 18/06/09 e s.m.i., dal \_\_\_\_\_ al \_\_\_\_\_

L'Incaricato

Il Funzionario Delegato  
Il Titolare di Posizione Organizzativa  
Ufficio di Segreteria, Proposte di atti e Anuma  
Dott.ssa Patrizia Tedesco

Notificata al Collegio Sindacale il \_\_\_\_\_ con nota prot. n. \_\_\_\_\_

### DELIBERA SOGGETTA AL CONTROLLO

Dell'Assessorato Regionale della Salute ex L.R. n. 5/09 trasmessa in data \_\_\_\_\_ prot. n. \_\_\_\_\_

#### SI ATTESTA

Che l'Assessorato Regionale della Salute:

- Ha pronunciato l'approvazione con provvedimento n. \_\_\_\_\_ del \_\_\_\_\_
- Ha pronunciato l'annullamento con provvedimento n. \_\_\_\_\_ del \_\_\_\_\_

come da allegato.

Delibera divenuta esecutiva per decorrenza del termine previsto dall'art. 16 della L.R. n. 5/09

dal \_\_\_\_\_

### DELIBERA NON SOGGETTA AL CONTROLLO

- Esecutiva ai sensi dell'art. 65 della L. R. n. 25/93, così come modificato dall'art. 53 della L.R. n. 30/93 s.m.i., per decorrenza del termine di 10 gg. di pubblicazione all'Albo, dal \_\_\_\_\_

X Immediatamente esecutiva dal 26.06.2019

Agrigento, li 26.06.2019

Il Titolare di Posizione Organizzativa  
Ufficio di Segreteria, Proposte di atti e Anuma  
Dott.ssa Patrizia Tedesco

### REVOCA/ANNULLAMENTO/MODIFICA

- Revoca/annullamento in autotutela con provvedimento n. \_\_\_\_\_ del \_\_\_\_\_
- Modifica con provvedimento n. \_\_\_\_\_ del \_\_\_\_\_

Agrigento, li

Il Titolare di Posizione Organizzativa  
Ufficio di Segreteria, Proposte di atti e Anuma  
Dott.ssa Patrizia Tedesco