PIANO RIALZATO

LEGENDA	
	Estintore a polvere - Carica 6 kg Capacità estinguente 34A 144B
	Estintore a CO_2
	Tubazione in acciaio (D 1997) non legato senza saldatura UNI EN 10255 Serie Media
	Valvole a sfera PN 16 bar
	Colonne montanti in acciaio non legato senza saldatura UNI EN 10255 Serie Media
	Nodo
	Idrante UNI 45 con tubazione flessibile (L=20 mt) e lance UNI EN 671-2
	Porta resistente al fuoco
	Delimitazione compartimento antincendio REI 30
	Delimitazione compartimento antincendio REI 60
	Delimitazione compartimento antincendio REI 90
	Delimitazione compartimento antincendio REI 120
	Area protetta dallidrante
	Filtro a prova di fumo
	Quadro elettrico

CORRELAZIONE TRA SUPERFICIE DA PROTEGGERE E NUMERO ESTINTORI
D.M. 10/03/2015 - Parte 10.2 comma 2

Compartimento	Superficie (mq)	Numero estintori Polvere
1	817.68	9
2	462.20	5
3	575.08	6
4	844.24	9
5	566.27	6
6	359.57	4
7	269.64	3
ALTRI COMPARTIMENTI/AREE		
8	92.58	2
9	89.04	3
10	38.64	1
11	37.34	1
12	35.65	1

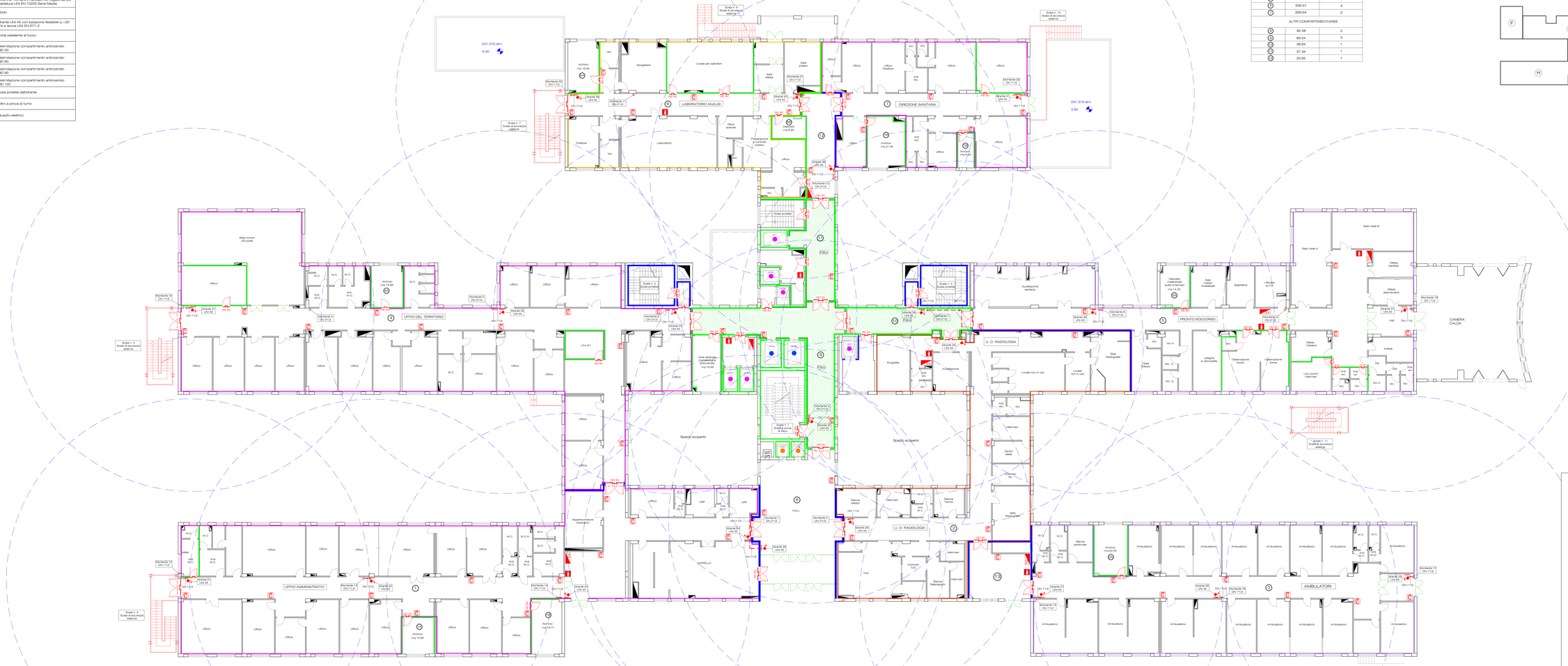

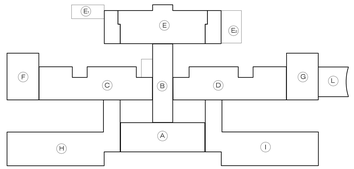

REGIONE SICILIANA

AZIENDA SANITARIA PROVINCIALE DI AGRIGENTO

LAVORI DI ADEGUAMENTO DELLE OPERE ANTINCENDIO DEL P. O. "P.LLI PARLAPIANO" DI RIBERA (AG)

PROGETTO ESECUTIVO

Tavola	Elaborato	Piano	Scala
IA.E-PR	Planimetria - Impianto idrico antincendio - Estintori	Rialzato	1:100

Progettista	R.U.P.	R.T.S.A.
Dott. Ing. Vincenzo Canadella	Geom. Giuseppe Biancucci	Dott. Ing. Alessandro Dinolfo

Data