INTERVENTI EDILIZI
PIANTA PIANO TERRA
SCALA 1:100

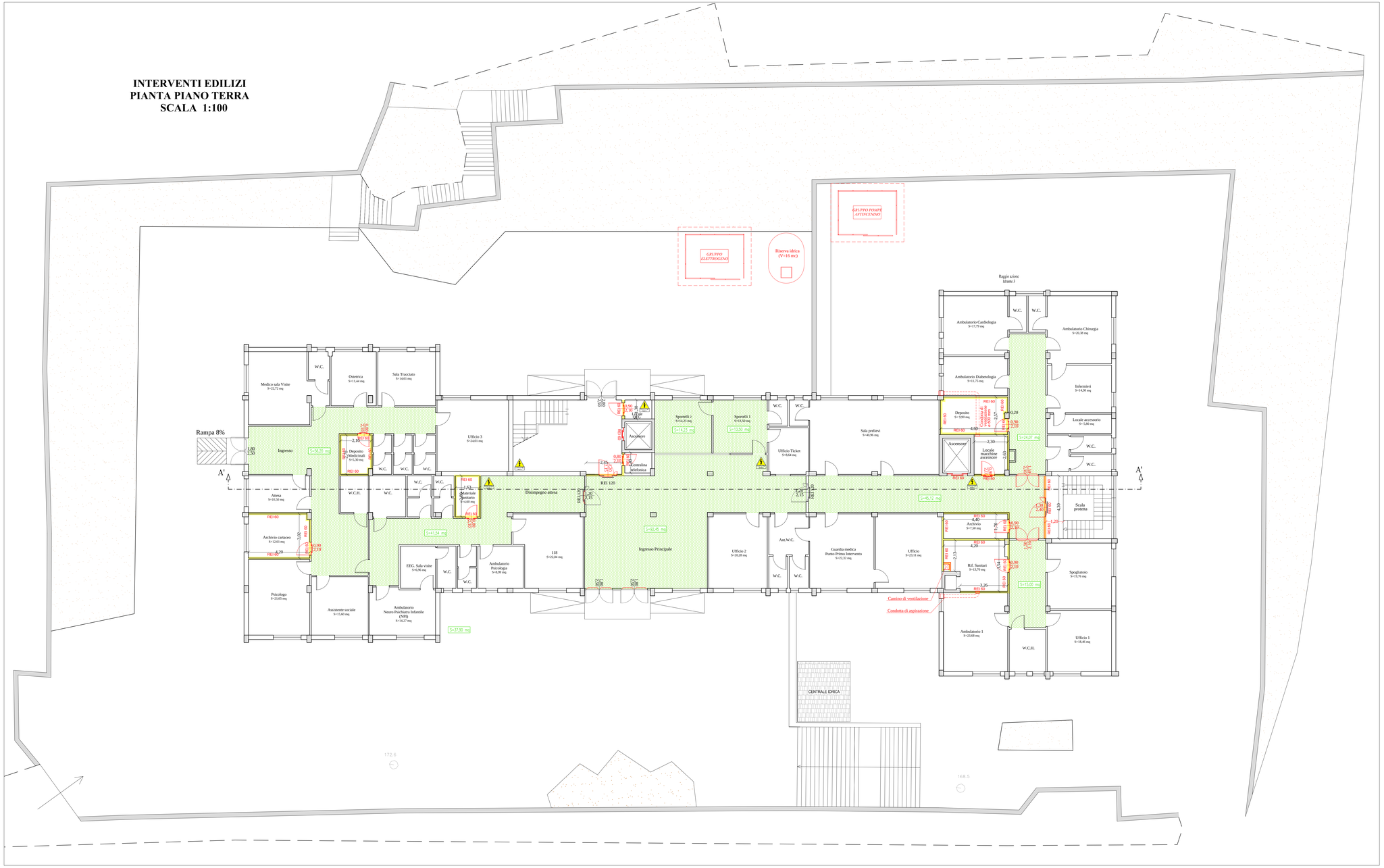

LEGENDA	
OPERE ESISTENTI	
SIMBOLO	DESCRIZIONE
	Pulsante di allarme incendi
EM	Luce di emergenza
	Porta con maniglione antipanico
REI	Porta tagliafuoco REI 120/60/30
US	Cartello uscita di sicurezza
INTERVENTI IN PROGETTO	
	Opere murarie
	Rivestimento con lastre ignifughe (EI 60)
REI	Porta tagliafuoco REI 120/60/30
	Porta con maniglione antipanico
	Rivestimento e/o controsoffitto di classe A0
	Rivestimento e/o controsoffitto di classe A1

SERVIZIO SANITARIO NAZIONALE - REGIONE SICILIA
Azienda Sanitaria Provinciale di Agrigento
Viale della Vittoria 321, 92100 Agrigento

ASP AGRIGENTO
AZIENDA SANITARIA PROVINCIALE

OGGETTO:

PROGETTO DI ADEGUAMENTO ANTINCENDIO DEL POLIAMBULATORIO DI PALMA DI MONTECHIARO SITO IN VIA MACCACARO, S.N.
PARERE ANTINCENDIO N. 11685
ATTIVITA' N. 68.4.B DEL D.P.R. 151/2011

PROGETTO ESECUTIVO

TAVOLA:	TITOLO ELABORATO:		
5.2	**INTERVENTI EDILIZI** PIANTA PIANO TERRA		
Nome file:	5.2 - Interventi edilizi - Piano terra.dwg	Scala:	1:100

REV.	DESCRIZIONE	DATA	VERIFICATO	CONTROLLATO	APPROVATO
B					
A	EMISSIONE	FEBBRAIO 2019			

Il Progettista: Il RUP: Il R.T.S.A.:

Ordine degli Ingegneri della Provincia di Agrigento N. A 774 Ingegnere Alfonso Collura

GEOM. CALOGERO CAPRARO

ING. ALESSANDRO DINOLFO

Visti ed approvazioni: