

**DEFINIZIONE STATO ATTUALE
PROSPETTO OVEST
SCALA 1:100**

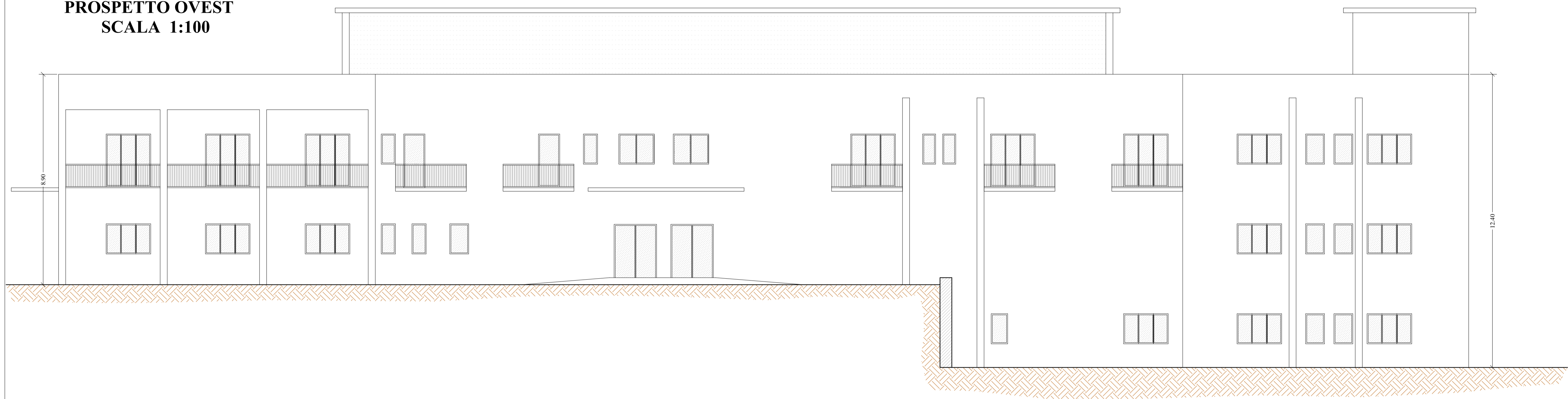

**DEFINIZIONE STATO ATTUALE
PROSPETTO SUD
SCALA 1:100**

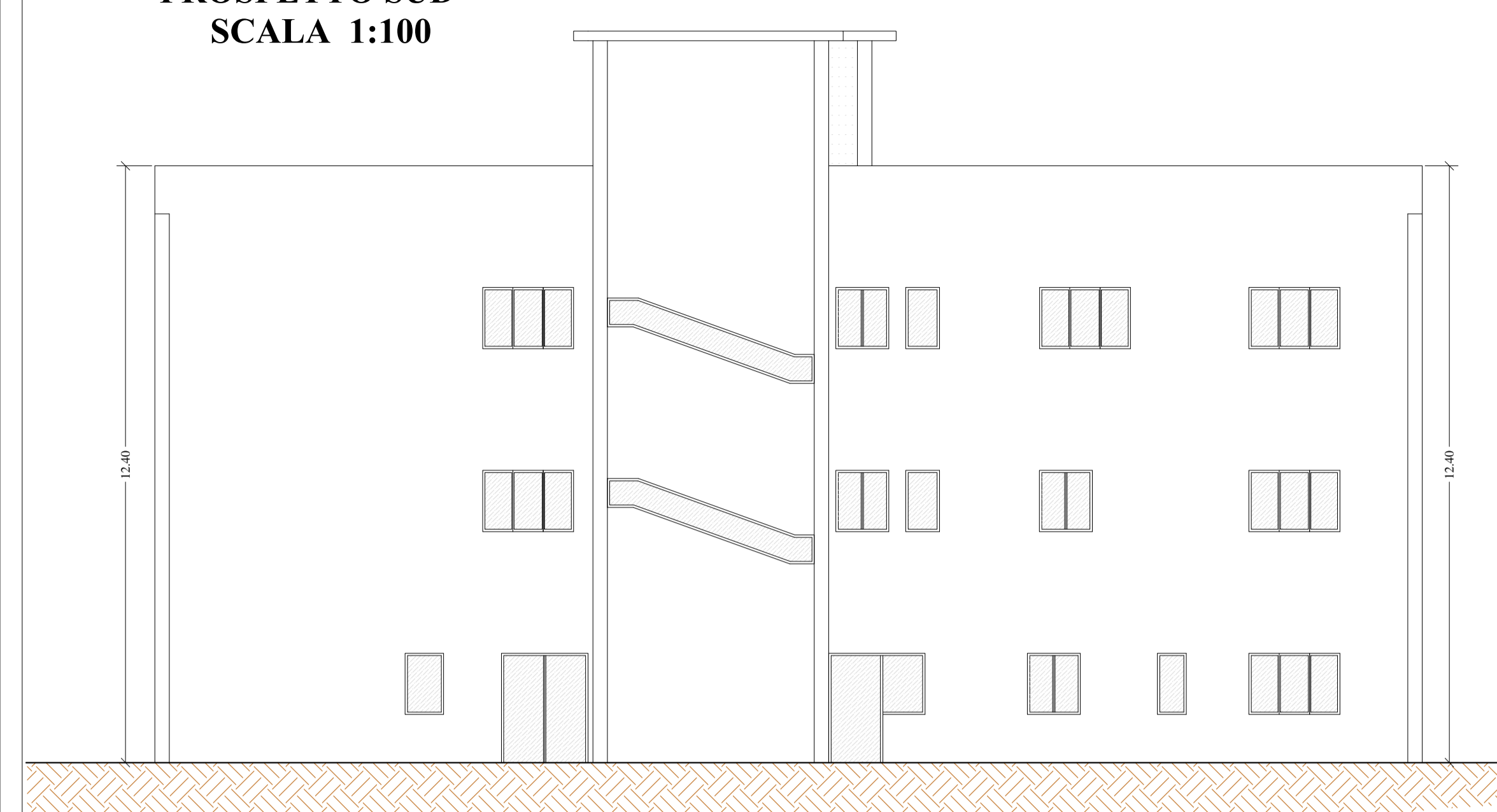

**DEFINIZIONE STATO ATTUALE
PROSPETTO EST
SCALA 1:100**

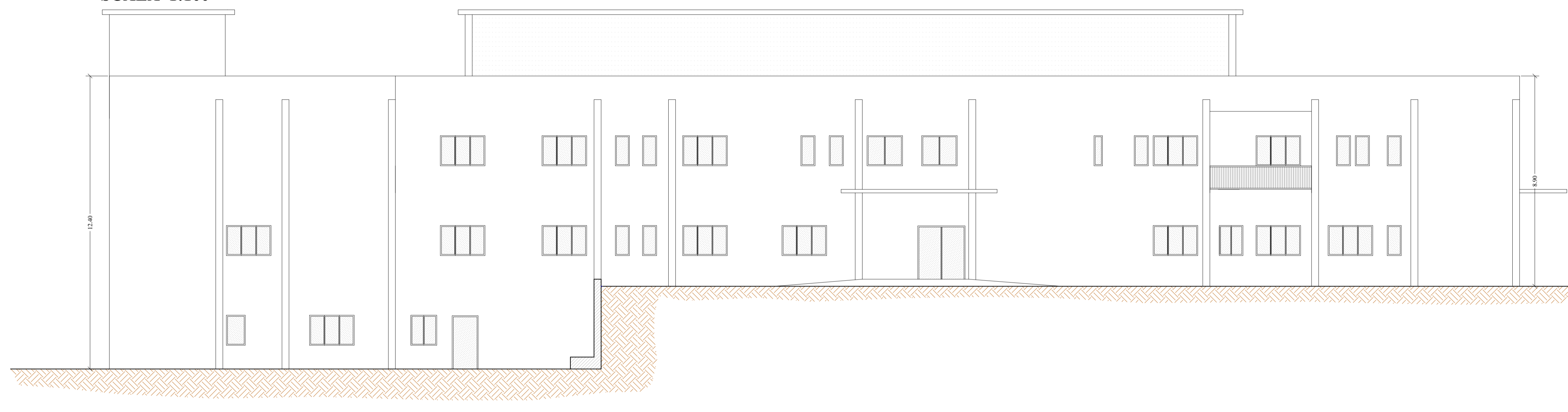

**DEFINIZIONE STATO ATTUALE
PROSPETTO NORD
SCALA 1:100**

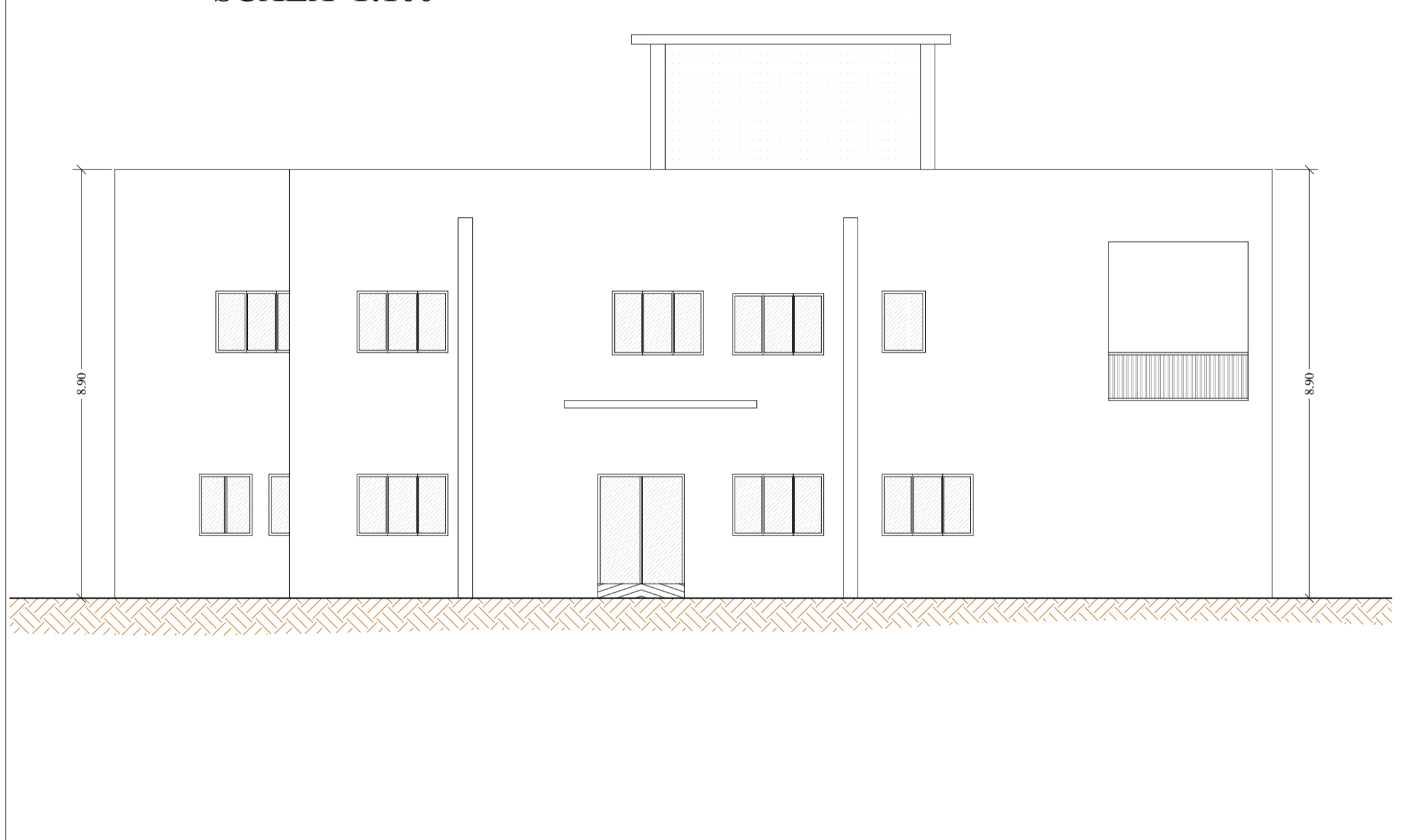

**DEFINIZIONE STATO ATTUALE
SEZIONE A-A'
SCALA 1:100**

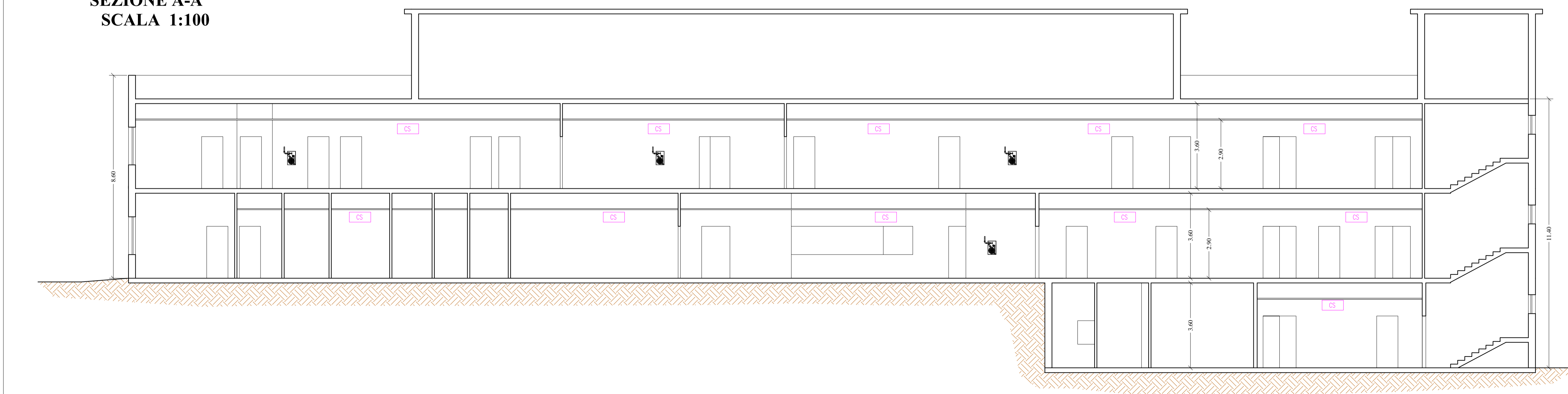

SERVIZIO SANITARIO NAZIONALE - REGIONE SICILIA
Azienda Sanitaria Provinciale di Agrigento
Viale della Vittoria 321, 92100 Agrigento

OGGETTO:
PROGETTO DI ADEGUAMENTO ANTINCENDIO DEL
POLIAMBULATORIO DI PALMA DI MONTECHIARO SITO
IN VIA MACCACARO, S.N.
PARERE ANTINCENDIO N. 11685
ATTIVITA' N. 68.4.B DEL D.P.R. 151/2011

PROGETTO ESECUTIVO

TAVOLA:	TITOLO ELABORATO:
3.4	DEFINIZIONE STATO ATTUALE PROSPETTI E SEZIONI
Nome file:	Scala:
3.4 - Stato attuale - Prospetti e Sezioni.dwg	1:100

B	EMMISSIONE	FEBBRAIO 2019			
A	DESCRIZIONE	DATA	VERIFICATO	CONTROLLATO	APPROVATO

Il Progettista: _____ Il RUP: _____ Il R.T.S.A.: _____



GECA: CALOGERO CAPRARO
ING. ALESSANDRO DONLIFO

Visti ed approvazioni: